

ANEXO V
PRESTAÇÃO ANUAL DE CONTAS DE GESTÃO
RELATÓRIO DE GESTÃO (Art. 9º, 14, § 1º)

I - INFORMAÇÕES GERAIS SOBRE A UNIDADE E RESPECTIVOS RESPONSÁVEIS:

a) Informações Gerais:

Entidade:	Prefeitura Municipal de Joaçaba
CNPJ:	82.939.380/0001-99
Endereço:	Av. XV de Novembro, 378
Telefone:	(49) 35278800
E-mail:	prefeitojba@joacaba.sc.gov.br
Sítio Eletrônico:	www.joacaba.sc.gov.br

b) Rol dos Responsáveis:

Responsáveis	Prefeito
Nome	Dioclésio Ragnini
CPF	423.959.849-49
Cargo	Prefeito
Período de gestão	2017-2020
Ato Nomeação e data	Ata de posse Data: 01/01/2017
Ato	Ata
Endereço Residencial	Rua Roberto Trompowski, 206 Joaçaba – SC CEP 89600-000
e-mail	prefeitojba@joacaba.sc.gov.br

c) Estrutura organizacional, incluindo conselhos, quando existentes:

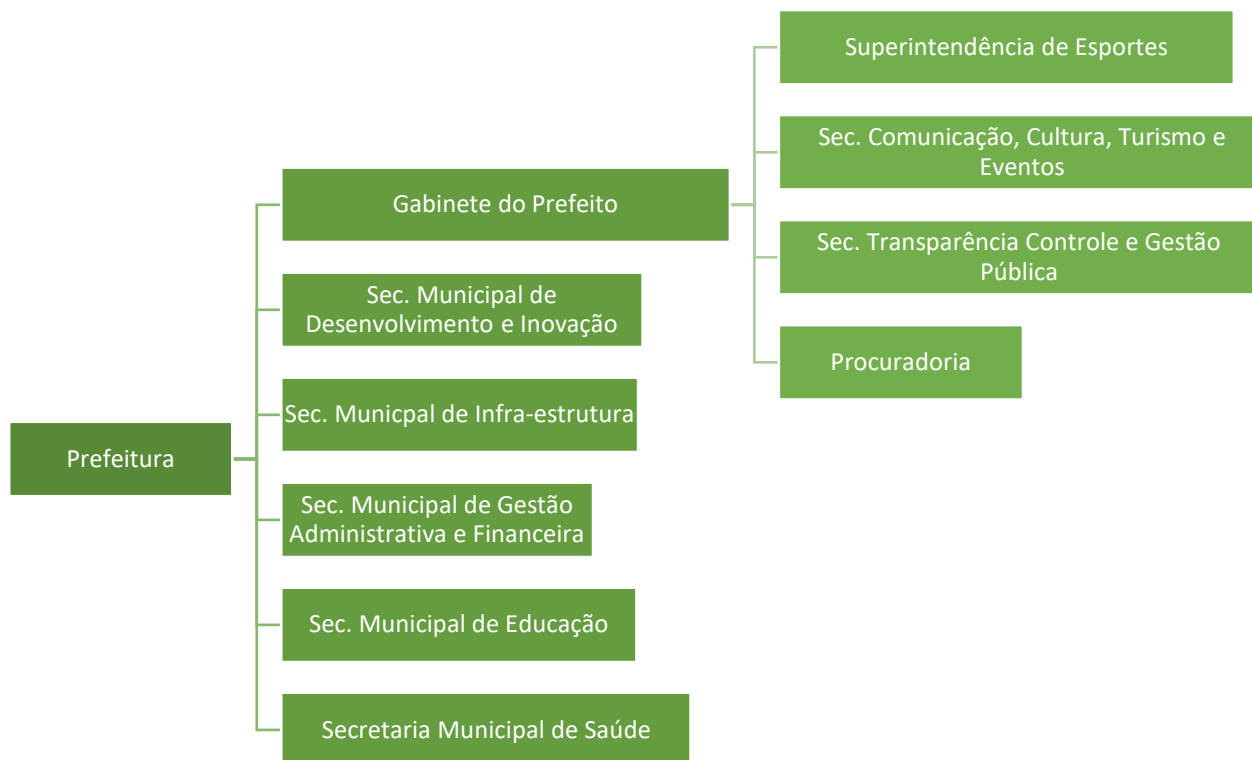

ESTRUTURA ORGANIZACIONAL

CARGOS DE PROVIMENTO EM COMISSÃO DA ADMINISTRAÇÃO DIRETA

GABINETE DO PREFEITO MUNICIPAL	
Cargos	
Chefe de Gabinete	
- Assessor da Chefia de Gabinete	
- Assessor de Secretaria	
Superintendência de Esportes	
- Assistente de Estrutura Esportiva e Eventos e Coordenação Técnica	
- Assessor de Secretaria	
Secretário de Comunicação, Cultura, Turismo e Eventos	
-Intendente de Cultura	
- Intendente de Imprensa	

- Intendente de Turismo e Eventos

Secretário de Transparência, Controle e Gestão Pública

Procurador Geral do Município

- Intendente do Procon

SECRETARIA MUNICIPAL DE GESTÃO ADMINISTRATIVA E FINANCEIRA

Cargos

Secretário Municipal de Gestão Administrativa e Financeira

-Diretor Financeiro

-Diretor Administrativo

- Intendente de Estrutura e Patrimônio

- Intendente de Compras

- Intendente de Tecnologia da Informação

- Assessor de Secretaria

SECRETARIA MUNICIPAL DE ASSISTÊNCIA SOCIAL

Cargos

Secretário Municipal de Assistência Social

- Intendente Executivo de Assistência Social

- Intendente de Proteção Social Especial de Média Complexidade (CREAS)

- Intendente de Melhor Idade

- Intendente de Habitação e Regularização Fundiária

SECRETARIA MUNICIPAL DA EDUCAÇÃO

Cargos

Secretário Municipal da Educação

-Superintendente da Educação

- Diretor Administrativo

- Diretor Pedagógico

- Assessor de Secretaria

SECRETARIA MUNICIPAL DA SAÚDE

Cargos

Secretário Municipal da Saúde

-Superintendente de Saúde

-Intendente de Vigilância em Saúde

- Assessor de Secretaria

SECRETARIA MUNICIPAL DE INFRAESTRUTURA E AGRICULTURA

Cargos

Secretário Municipal de Infraestrutura

- Diretor de Obras e Urbanismo

- Diretor de Manutenção e Oficina

- Diretor de Transportes, Trânsito e Mobilidade Urbana

- Diretor Administrativo da Secretaria

- Diretor de Agricultura

- Intendente de Gestão de Frota

- Intendente do Terminal Rodoviário Municipal e Cemitério

- Intendente de Operação de serviços Urbanos

- Assessor de Secretaria

SECRETARIA MUNICIPAL DE DESENVOLVIMENTO E INOVAÇÃO.

Cargos

Secretário Municipal de Desenvolvimento e Inovação

-Superintendente de Planejamento Econômico e Inovação

-Intendente Administrativo

Intendente de Desenvolvimento e Planejamento

- Gestor de Aeroporto

FUNÇÕES DE CONFIANÇA DA ADMINISTRAÇÃO DIRETA E RESPECTIVAS ATRIBUIÇÕES

GABINETE DO PREFEITO

Gabinete

Chefe do Setor de Fiscalização de Parcerias

Chefe do Setor de Celebração de Parcerias

Assistente do Setor de Fiscalização de Parcerias

Superintendência de Esporte

Chefe do Acompanhamento Orçamentário

Chefe de Coordenação Técnica Esportiva

Chefe de Desenvolvimento de Modalidades Esportivas

Chefe de Coordenação Administrativa

Secretaria de Comunicação, Cultura, Turismo e Eventos

Chefe do Setor das Oficinas Artísticas

Chefe de Imprensa

Assistente de Atividades Culturais e Turísticas

Secretaria de Transparência, Controle e Gestão	Diretor de Controle-Interno
	Controlador-Interno
Procuradoria Geral do Município	Procurador-Geral Adjunto
	Assistente Legislativo
	Assistente de Procedimentos Administrativos
	Assistente de Executivo Fiscal
Secretaria Municipal de Gestão Administrativa e Financeira	
	Secretaria Municipal de Educação

Secretaria Municipal de Saúde	Chefe de agendamento viagens TFD
	Chefe da Tesouraria
	Chefe da Vigilância Epidemiológica e Dengue
	Chefe do Almoxarifado
	Chefe de Regulação, Controle, Avaliação e Auditoria
	Chefe do Programa DST/AIDS
	Chefe de Controle Administrativo CAPS
	Pregoeiro
	Chefe de Acompanhamento de Convênios

Secretaria Municipal de Infraestrutura	Chefe do Serviço de Projetos e Orçamento
	Chefe de Infraestrutura Urbana
	Chefe de Obras Viárias e Drenagem
	Chefe de Obras e Infraestrutura Rural
	Chefe do Serviço de Controle das Multas de Trânsito
	Chefe de Gerenciamento de Contratos e Defesa Civil
	Chefe dos Serviços de Distribuição e Transporte de Materiais
	Chefe do Setor Fiscal Agrícola
	Chefe dos Serviços de Ajardinamento
	Chefe de Fiscalização e Serviços Ambientais
	Chefe de Transportes

Secretaria Municipal de Desenvolvimento e Inovação	Chefe de Relacionamento Empresarial
	Chefe Central de Fiscalização
	Chefe dos Serviços de Avaliação de Imóveis
	Chefe de Tramitação de Processos
	Chefe de Obras Privadas
	Chefe de Convênios e Prestação de Contas
	Chefe de Planejamento Urbano
	Assistente de Topografia
	Assistente de Prestação de Contas
	Assistente de Cartografia e Geoprocessamento
	Assessor Técnico do Aeroporto
Assistente de Estudos e Pesquisas	

Secretaria Municipal de Assistência Social	Chefe de Execução dos Programas Sociais
	Chefe de Vigilância, Monitoramento dos Serviços, Programas, Projetos e Benefícios
	Chefe de Proteção Social Especial de Alta Complexidade
	Chefe de Proteção Social Básica
	Assistente de Atividades Sociais e Recreativas
	Assistente de Instâncias Deliberativas
Assistente de Projetos da Área do Idoso	

CONSELHOS MUNICÍPIO DE JOAÇABA

Conselho Municipal de Saúde

Conselho Municipal de Desenvolvimento Econômico

Conselho Municipal do Amparo Ao Idoso

Conselho Municipal de Turismo

Conselho Municipal dos Direitos Da Criança E Adolescente

Conselho Municipal de Educação

Conselho Municipal de Alimentação Escolar

Conselho Municipal de Assistência Social

Conselho Municipal do Fundeb

Conselho Municipal de Meio Ambiente

Conselho Municipal de Contribuintes

Conselho do Bolsa Família

Conselho Municipal de Desenvolvimento Rural

Conselho Municipal de Trânsito

Coordenadoria Municipal de Proteção E Defesa Civil

Conselho Municipal de Defesa Do Consumidor

Conselho Gestor do Fundo De Habitação

Conselho de Administração Do Plass

Conselho de Administração e Fiscal do Impres

Junta Administrativa de Recursos De Infrações – Jari

Conselho Municipal dos Direitos Da Mulher De Joaçaba

Conselho Municipal de Esporte

Conselho Municipal de Políticas Culturais

Conselho Municipal de Desenvolvimento Econômico e Inovação

d) Competências institucionais, indicando as normas legais e regulamentares correspondentes:

LEI ORGÂNICA DO MUNICÍPIO DE JOAÇABA/SC

Disponível no seguinte endereço eletrônico :

<https://leismunicipais.com.br/lei-organica-joacaba-sc>

II - INFORMAÇÕES SOBRE A GESTÃO ORÇAMENTÁRIA E FINANCEIRA DA UNIDADE:

a) Programas de governos sob a responsabilidade da unidade jurisdicionada:

Relatório dos programas

Programa	Denominação	
Ação	Título	
0002	GESTÃO ADMINISTRATIVA, FINANCEIRA E ASSESSORAMENTO	
0005	CONTRIBUIÇÃO AO PASEP - PREFEITURA	
1066	INOVAÇÕES NA ÁREA DE TECNOLOGIA DA INFORMAÇÃO	
2020	MANUTENÇÃO DO GABINETE DO PREFEITO	
2027	MANUTENÇÃO DO GABINETE DO VICE-PREFEITO	
2028	MANUTENÇÃO DA SECRETARIA DE GESTÃO ADMINISTRATIVA	
2029	MANUTENÇÃO DA SECRETARIA DE GESTÃO FINANCEIRA	
2030	ENCARGOS GERAIS DO MUNICÍPIO	
2031	CONTRIBUIÇÃO PATRONAL AO RPPS - DIVERSOS ÓRGÃOS	
2033	MANUTENÇÃO DA COORDENADORIA DE PLANEJAMENTO	
2045	MANUTENÇÃO DA COORDENADORIA DE CONTROLE INTERNO	
2057	CONTRIBUIÇÃO PATRONAL AO PLASS - DIVERSOS ÓRGÃOS	
2094	TRANSF. DE RECURSOS AO CIGA - CONSÓRCIO DE INF. NA GESTÃO PÚBLICA MUNICIPAL	
2127	CONSORCIO PUBLICO INTERMUNICIPAL	MULTIFINALITARIO MEIO OESTE CONTESTADO
2135	PROGRAMA DE LICENCIAMENTO AMBIENTAL REGIONALIZADO (CPIMMOC)	
2136	PROGRAMA SISTEMA BRASILEIRO DE INSPECAO DE PRODUTOS DE ORIGEM ANIMAL - SISBI (CPIMMOC)	
0006	EDUCAÇÃO BÁSICA DE QUALIDADE	
1035	CONSTRUÇÃO E AMPLIAÇÃO DE UNIDADES E PARQUES DE EDUCAÇÃO INFANTIL	
1036	CONSTRUÇÃO E AMPLIAÇÃO DE UNIDADES E PARQUES DE ENSINO FUNDAMENTAL	
1037	AQUISIÇÃO DE VEÍCULOS - EDUCAÇÃO	
1038	AQUISIÇÃO DE EQUIPAMENTO E MATERIAL PERMANENTE ENSINO FUNDAMENTAL	
1039	AQUISIÇÃO DE EQUIPAMENTO E MATERIAL PERMANENTE EDUCAÇÃO INFANTIL	
1061	CONSTRUÇÃO E REFORMA DE QUADRAS ESPORTIVAS - ENSINO FUNDAMENTAL	
2047	MANUTENÇÃO DAS ATIVIDADES DO ENSINO FUNDAMENTAL	
2048	MANUTENÇÃO DAS ATIVIDADES DE EDUCAÇÃO INFANTIL	
2052	CONTRIBUIÇÃO PARA ENTIDADES - ENSINO ESPECIAL	
2053	CONTRIBUIÇÃO PATRONAL AO RPPS - ENSINO FUNDAMENTAL	
2054	CONTRIBUIÇÃO PATRONAL AO PLASS - ENSINO FUNDAMENTAL	
2055	CONTRIBUIÇÃO PATRONAL AO RPPS - EDUCAÇÃO INFANTIL	
2056	CONTRIBUIÇÃO PATRONAL AO PLASS - EDUCAÇÃO INFANTIL	
2058	MANUTENÇÃO DA BIBLIOTECA PÚBLICA MUNICIPAL	
2118	MANUTENÇÃO DA FROTA DA SECRETARIA DE EDUCAÇÃO	
0007	APOIO AO CONSUMIDOR	
2059	MANUTENÇÃO DA GERÊNCIA DO PROCON	
0009	AÇÕES JUDICIAIS	
2067	MANUTENÇÃO DA PROCURADORIA GERAL DO MUNICÍPIO	
2079	PAGAMENTO DE SENTENÇAS JUDICIAIS E PRECATORIOS	
0010	OBRAS E SERVIÇOS PÚBLICOS	
1025	PAVIMENTAÇÃO E CONSERVAÇÃO DE VIAS PÚBLICAS	
1026	CONSTRUÇÃO DE PRAÇAS E JARDINS	
1027	CONSTRUÇÃO E RECUPERAÇÃO DE CALÇADAS/PASSEIOS	
1046	IMPLANTAÇÃO E RECUPERACAO DE REDE PLUVIAL	
1050	PAVIMENTAÇÃO DA VIA DE ACESSO AO AEROPORTO	
1054	DUPLICAÇÃO E RESTAURAÇÃO DO ACESSO ADOLFO ZIGUELLI	
1063	CONSTRUÇÃO DE PARQUE P/ LAZER E ESPORTES	
1070	OBRAS DE DRENAGEM, CONTENÇÃO E CANALIZAÇÃO	
1071	CONSTRUÇÃO E RECUPERAÇÃO DE PONTES, PONTILHÕES E PASSARELAS	
1072	CONSTRUÇÃO DE ELEVADOS	

1079	CONSTRUCAO E RECUPERACAO DE ABRIGO DE PASSAGEIROS
1080	CONSTRUÇÃO E REFORMA DE CASAS MORTUÁRIAS
2004	CONSERVAÇÃO DE BENS DE USO COMUM DO POVO
2035	MANUTENCAO DA SECRETARIA DE INFRAESTRUTURA
2043	MANUTENÇÃO DE PRÉDIOS PÚBLICOS
2046	MANUTENÇÃO DA COORDENADORIA DE SERVIÇOS PÚBLICOS
0011	UTILIDADE PÚBLICA
1018	AMPLIAÇÃO DA PISTA E INFRAESTRUTURA DO AEROPORTO
1019	REFORMA E ADEQUAÇÃO DO CEMITÉRIO MUNICIPAL
1084	AQUISIÇÃO DE TERRENOS PARA CEMITERIO MUNICIPAL
2024	MANUTENÇÃO DO AEROPORTO MUNICIPAL
2025	MANUTENÇÃO DO TERMINAL RODOVIÁRIO
2026	MANUTENÇÃO DO CEMITÉRIO MUNICIPAL
0012	COMUNICAÇÃO SOCIAL E EVENTOS
2021	MANUTENÇÃO DA GERÊNCIA DE COMUNICAÇÃO
2023	MANUTENÇÃO DA GERÊNCIA DE EVENTOS
2132	CELEBRAÇÃO DO CENTENÁRIO DO MUNICÍPIO
0013	PROGRAMA HABITAR
1023	AQUISIÇÃO DE IMÓVEIS PARA REGULARIZAÇÃO E NOVAS HABITAÇÕES
1024	CONSTRUÇÃO E REFORMA DE UNIDADES HABITACIONAIS POPULARES
2096	MANUTENÇÃO DO FUNDO MUNIC. DE HABITAÇÃO DE INTERESSE SOCIAL
0014	MEIO AMBIENTE
1017	CONSTRUÇÃO DO ECOPONTO
2022	MANUTENÇÃO DA GERENCIA DE MEIO AMBIENTE
2082	MANUTENÇÃO DAS ATIVIDADES DE PRESERVAÇÃO E PROTEÇÃO AMBIENTAL
2117	MANUTENÇÃO CONVÊNIO POLÍCIA AMBIENTAL
2130	MANUTENÇÃO ATERRO SANITÁRIO L. DUAS CASAS
2131	ESTUDO DIAGNOSTICO SOCIO AMBIENTAL
0015	PROMOÇÃO E EXTENSÃO RURAL
1032	AQUISIÇÃO DE MÁQUINAS E IMPLEMENTOS AGRÍCOLAS
1073	MANUTENÇÃO E CONSERVAÇÃO DE ESTRADAS DO INTERIOR
2044	MANUTENÇÃO DA DIRETORIA DE DESENVOLVIMENTO AGRÍCOLA
2115	MANUTENÇÃO DA FROTA AGRÍCOLA
0016	TURISMO EM POTENCIAL
2034	MANUTENÇÃO DAS ATIVIDADES DE TURISMO
0017	CULTURA E ARTE
1004	AQUISIÇÃO DE VEÍCULOS CULTURA
2003	MANUTENÇÃO DAS ATIVIDADES CULTURAIS
0018	JOAÇABA MAIS LUZ
2039	MANUTENÇÃO E EXPANSÃO DO SISTEMA DE ILUMINAÇÃO PÚBLICA
0019	MODERNIZAÇÃO DA FROTA MUNICIPAL
1030	AQUISIÇÃO DE MÁQUINAS E VEICULOS PARA A FROTA MUNICIPAL
2040	MANUTENÇÃO DA FROTA MUNICIPAL
0020	ESPORTE E LAZER COLETIVO
0006	CONTRIBUIÇÃO AO PASEP - F.M.E.
1077	CONSTRUÇÃO DO GINÁSIO DE ESPORTES NO BAIRRO SANTA TEREZA
2080	CONTRIBUIÇÃO PATRONAL RPPS - F.M.E.
2081	CONTRIBUIÇÃO PATRONAL PLASS - F.M.E.
2128	MANUTENÇÃO DAS ATIVIDADES ESPORTIVAS
0021	TRANSPORTE ESCOLAR
2049	MANUTENÇÃO DO TRANSPORTE ESCOLAR ENSINO FUNDAMENTAL
2050	MANUTENCAO DO TRANSPORTE ESCOLAR ENSINO MÉDIO
2051	MANUTENÇÃO DO TRANSPORTE ESCOLAR EDUCAÇÃO INFANTIL
0022	TRANSFERÊNCIA A CONSÓRCIO PÚBLICO
1055	CONSTRUÇÃO DO LABORATÓRIO REGIONAL CISAM MEIO OESTE
2086	TRANSFERÊNCIA A CONSÓRCIO PÚBLICO CISAM - MEIO OESTE
0023	CIDADE DIGITAL
1074	IMPLANTAÇÃO E MANUTENCAO DO PROGRAMA CIDADE DIGITAL
2133	MANUTENCAO DA CIDADE DIGITAL
0026	AMORTIZAÇÃO DE DÍVIDA

0000	AMORTIZAÇÃO, JUROS E ENCARGOS DA DIVIDA INTERNA - PREFEITURA
0027	INDÚSTRIA, COMÉRCIO E INOVAÇÃO
1060	AQUISIÇÃO DE TERRENOS PARA ÁREA INDUSTRIAL
1075	CONSTRUCAO DO CENTRO DE INOVACAO
2097	MANUT. DA DIRETORIA DE DESEN. DA INDÚSTRIA, COMÉRCIO E INOVAÇÃO
9999	RESERVA DE CONTINGÊNCIA
9008	RESERVA DE CONTINGÊNCIA - SIMAE
9009	RESERVA DE CONTINGÊNCIA - PMJ
9010	RESERVA DE CONTINGÊNCIA - PLASS

3- Contingenciamento de despesas no exercício:

Decreto nº	Despesa	Razões	Efeitos/Consequências

Não houve

4- Informações sobre o reconhecimento de passivos por insuficiência de créditos ou recursos:

Despesa reconhecida sem orçamento	Valores	Motivos do reconhecimento

Não houve

5- As razões e/ou circunstâncias para permanência de Restos a Pagar processados e não processados por mais de um exercício financeiro:

Empenhos de restos a pagar inscritos a partir do segundo ano pretérito ao da prestação de contas	Fornecedor	Motivos
1554/2019	CONSORCIO INTERFEDERATIVO SANTA CATARINA - CINCATARINA	Em andamento
5499/2019	HIDRAOURO SOLUCOES EM INSTALACOES HIDRAULICAS LTDA	Em andamento
3441/2019	GEODADOS GEOPROCESSAMENTO E SERVICOS AEREOS ESPECI	Em andamento
5899/2019	VIGA - PAVIMENTAÇÃO E OBRAS LTDA	Em andamento
7174/2019	VIGA - PAVIMENTAÇÃO E OBRAS LTDA	Em andamento
7577/2019	VIGA - PAVIMENTAÇÃO E OBRAS LTDA	Em andamento

**III – INFORMAÇÕES SOBRE A GESTÃO DE PESSOAS E TERCEIRIZAÇÃO DE MÃO DE OBRA:
QUADRO DE PESSOAL DA UNIDADE GESTORA - MENSAL (Anexo V, Item III, alínea “a”)**

FACULTADA

b) demonstrativo da quantidade de pessoas executando trabalhos na unidade jurisdicionada por meio de contratos de terceirização de serviços, contendo o posto de trabalho ocupado, bem como as despesas totais das contratações, mês a mês:

FACULTADA

c) demonstrativo dos benefícios previdenciários, informando a quantidade de agentes públicos (agentes políticos, servidores e militares) inativos/aposentados, de pensionistas e de complementações de aposentadoria ou pensão ao valor percebido do Regime Geral da Previdência Social, pagos pelo tesouro, contendo os valores consolidados na folha de pagamento, mês a mês.

FACULTADA

d) discriminação da remuneração mensal e anual paga aos membros de diretoria, de conselho de administração e de conselho fiscal, incluindo bônus, participação em lucros e a qualquer outro título:

IV - INFORMAÇÕES SOBRE TRANSFERÊNCIAS DE RECURSOS MEDIANTE CONVÊNIO, TERMO DE PARCERIA, TERMO DE COOPERAÇÃO OU INSTRUMENTO CONGÊNERE, DISCRIMINANDO VOLUME DE RECURSOS TRANSFERIDOS E RESPECTIVOS BENEFICIÁRIOS.

TRANSFERÊNCIA DE RECURSOS A TERCEIROS PELA UNIDADE GESTORA			
Entidade Beneficiada	Espécie de Transferência (Subvenção, Auxílio, Contribuição)	Formalização (Convênio, Termo de Parceria, Termo de Cooperação etc.)	Valor Anual Transferido (Pago)

ASSOCIAÇÃO JOAÇABA DE ESPORTE E CULTURA	SUBVENÇÃO	TERMO DE FOMENTO	50.000,00
ASSOCIAÇÃO DE BASQUETE DE LUZERNA, JOAÇABA E HDO.	SUBVENÇÃO	TERMO DE FOMENTO	50.000,00
ASSOCIAÇÃO DESPORTIVA DE CICLISMO DE JOAÇABA	SUBVENÇÃO	TERMO DE FOMENTO	48.436,00
ASSOCIAÇÃO DE XADREZ DE JOAÇABA	SUBVENÇÃO	TERMO DE FOMENTO	49.579,01
"ASSOCIAÇÃO DOS PAIS E AMIGOS DOS EXCEPCIONAIS	SUBVENÇÃO	TERMO DE FOMENTO	428.000,00
ASSOCIAÇÃO DOS PAIS E AMIGOS DOS SURDOS	SUBVENÇÃO	TERMO DE FOMENTO	22.000,00
ASSOCIAÇÃO DESPORTIVA, REGIONAL E CULTURAL DE HANDEBOL	SUBVENÇÃO	TERMO DE FOMENTO	33.500,00
ASSOCIAÇÃO JOAÇABENSE DE BOLÃO E BOCHA	SUBVENÇÃO	TERMO DE FOMENTO	6.760,00
ASSOCIAÇÃO JOAÇABENSE DE VOLEIBOL	SUBVENÇÃO	TERMO DE FOMENTO	33.599,00
ASSOCIAÇÃO MEIO OESTE DE BADMINTON	SUBVENÇÃO	TERMO DE FOMENTO	31.684,96
ASSOCIAÇÃO PRÓ TÊNIS DE MESA	SUBVENÇÃO	TERMO DE FOMENTO	50.000,00
ASSOCIAÇÃO REGIONAL ESPORTIVA E CULTURAL DE JUDÔ	SUBVENÇÃO	TERMO DE FOMENTO	35.295,75
CÂMARA DE DIRIGENTES LOJISTAS DE JOAÇABA	SUBVENÇÃO	TERMO DE FOMENTO	150.000,00
CLUBE JOAÇABENSE DE TIRO, CAÇA E PESCA	SUBVENÇÃO	TERMO DE FOMENTO	27.379,08
CRECHE IRMÃ SCHEILA	SUBVENÇÃO	TERMO DE FOMENTO	165.000,00
FUNDAÇÃO CENTRO TECNOLÓGICO DE PRODUÇÃO I	SUBVENÇÃO	TERMO DE FOMENTO	41.251,00
FUNDAÇÃO UNIVERSIDADE DO OESTE DE SANTA CATARINA – HUST	SUBVENÇÃO	TERMO DE FOMENTO	18.568,00
GRUPO DE IDOSOS PAZ E AMOR	SUBVENÇÃO	TERMO DE FOMENTO	14.220,08
LIJSJO - LIGA INDEPENDENTE DAS ESCOLAS DE SAMBA DE JBA. E HDO.	SUBVENÇÃO	TERMO DE FOMENTO	600.000,00
SCAJHO - SOCIEDADE CULTURAL ARTÍSTICA JOAÇABA E HERVAL D'OESTE	SUBVENÇÃO	TERMO DE FOMENTO	85.000,00
ADRIANA REGINA TEIXEIRA	AUXÍLIO	TERMO DE ADESÃO	1.817,54
ADRYEL HIAN DE MATTOS	AUXÍLIO	TERMO DE ADESÃO	1.817,54
ALEXANDRE GRANDINI PENNA	AUXÍLIO	TERMO DE ADESÃO	2.533,54
ALLAN SANTOS DA SILVA	AUXÍLIO	TERMO DE ADESÃO	1.817,54
ANA LIA SOARES	AUXÍLIO	TERMO DE ADESÃO	1.817,54
ANDREI RAMELLA	AUXÍLIO	TERMO DE ADESÃO	1.817,54
ANTONIO ADOLFO DAMACENO	AUXÍLIO		9.000,00
ANTONIO EDUARDO LEVKOVIKZ SILVA	AUXÍLIO	TERMO DE ADESÃO	1.817,54
BERNARDO PEROTTO	AUXÍLIO	TERMO DE ADESÃO	1.817,54
BRENDA LAISE DA LUZ	AUXÍLIO	TERMO DE ADESÃO	1.817,54

BRENDA ROGOSKI DA ESPADA	AUXÍLIO	TERMO DE ADESÃO	1.817,54
BRUNA VASTRES	AUXÍLIO	TERMO DE ADESÃO	1.817,54
CRISTINA DA SILVA	AUXÍLIO	TERMO DE ADESÃO	2.533,54
DANIEL DE DEUS E SILVA DE GODOI	AUXÍLIO	TERMO DE ADESÃO	2.533,54
DANIEL LUIS BOHRER	AUXÍLIO	TERMO DE ADESÃO	9.453,36
DAUANA CRISTINA ROZENENTE NODARI	AUXÍLIO	TERMO DE ADESÃO	1.817,54
DIEGO DA SILVEIRA PADILHA	AUXÍLIO	TERMO DE ADESÃO	12.154,32
DIEGO DE CARVALHO GARCIA	AUXÍLIO	TERMO DE ADESÃO	2.533,54
EDUARDA CERON COSTA	AUXÍLIO	TERMO DE ADESÃO	1.817,54
EDUARDA PIOVESAN RECALCATTI	AUXÍLIO	TERMO DE ADESÃO	1.817,54
EDUARDO DE OLIVEIRA FRAGOSO	AUXÍLIO	TERMO DE ADESÃO	3.304,62
ERICK TOMACHINSKI COSTA	AUXÍLIO	TERMO DE ADESÃO	2.533,54
EVELIN PARISSENTI	AUXÍLIO	TERMO DE ADESÃO	1.817,54
FERNANDO NUNES DE SOUZA	AUXÍLIO	TERMO DE ADESÃO	1.817,54
FILIPE AVILA DE LIMA	AUXÍLIO	TERMO DE ADESÃO	1.817,54
GABRIELA LETÍCIA DE OLIVEIRA	AUXÍLIO	TERMO DE ADESÃO	1.817,54
GABRIEL LUAN SCOTINSKI	AUXÍLIO	TERMO DE ADESÃO	1.817,54
GABRIEL ROSA DA SILVA	AUXÍLIO	TERMO DE ADESÃO	1.817,54
GEOVANE BRUNO CEZAR	AUXÍLIO	TERMO DE ADESÃO	1.817,54
GIANCARLOS ANTONIAZZI	AUXÍLIO	TERMO DE ADESÃO	1.817,54
GIOVANA DAMIN	AUXÍLIO	TERMO DE ADESÃO	1.817,54
GIOVANI BAU DA SILVA	AUXÍLIO	TERMO DE ADESÃO	2.533,54
GLEDSON ALESSANDRETTI	AUXÍLIO	TERMO DE ADESÃO	2.533,54
GRACIELY NATUS CARRER	AUXÍLIO	TERMO DE ADESÃO	1.817,54
HUANDEL CRISTIANO ALBERGUINI	AUXÍLIO	TERMO DE ADESÃO	2.533,54
ISABELA MALLMANN DA SILVA	AUXÍLIO	TERMO DE ADESÃO	1.817,54
JEFERSON RANK	AUXÍLIO	TERMO DE ADESÃO	1.817,54
JHENIFER VITORIA CORREA DELAVY	AUXÍLIO	TERMO DE ADESÃO	1.817,54
JOÃO FRANCISCO PANFIL	AUXÍLIO	TERMO DE ADESÃO	1.817,54
JOÃO VITOR AMBROSIO	AUXÍLIO	TERMO DE ADESÃO	1.817,54
JOHN SILVA SAFFE	AUXÍLIO	TERMO DE ADESÃO	2.533,54
JONATA LIMA DA SILVA	AUXÍLIO	TERMO DE ADESÃO	1.817,54
JONATHAN FRANCESCHETTO	AUXÍLIO	TERMO DE ADESÃO	1.817,54
KAIKY DAL PRÁ DOS SANTOS	AUXÍLIO	TERMO DE ADESÃO	1.817,54
KAUANA HOFEMÃ	AUXÍLIO	TERMO DE ADESÃO	1.817,54
LAURA LUIZA BANDEIRA	AUXÍLIO	TERMO DE ADESÃO	1.817,54
LEANDRA HOFFELDER CORRADI	AUXÍLIO	TERMO DE ADESÃO	1.817,54
LEANDRO DOS SANTOS	AUXÍLIO	TERMO DE ADESÃO	2.533,54

LEONARDO LUIS VIDI ROESLER	AUXÍLIO	TERMO DE ADESÃO	6.752,40
LUCAS COELHO DA SILVA	AUXÍLIO	TERMO DE ADESÃO	2.533,54
LUIS EDUARDO CAMARÇO RODRIGUES	AUXÍLIO	TERMO DE ADESÃO	2.533,54
LUIZ FERNANDO NOGUEIRA SCARASSATI	AUXÍLIO	TERMO DE ADESÃO	1.817,54
MARLON IGOR BOTELHO SPINDOLA	AUXÍLIO	TERMO DE ADESÃO	2.533,54
NICOLLY APARECIDA DA SILVEIRA	AUXÍLIO	TERMO DE ADESÃO	1.817,54
PAOLA DA SILVA DORE FARIA	AUXÍLIO	TERMO DE ADESÃO	1.817,54
PEDRO ACHILES DE CARVALHO E GRANDO	AUXÍLIO	TERMO DE ADESÃO	1.817,54
PEDRO HENRIQUE BIANCHINI	AUXÍLIO	TERMO DE ADESÃO	1.817,54
PEDRO ENRIQUE DA SILVA MENDES	AUXÍLIO	TERMO DE ADESÃO	2.533,54
PEDRO HENRIQUE DE OLIVEIRA DE MORAES	AUXÍLIO	TERMO DE ADESÃO	1.817,54
PEDRO HENRIQUE PIMENTEL DE ALMEIDA	AUXÍLIO	TERMO DE ADESÃO	1.817,54
PEDRO RAFAEL PERETI	AUXÍLIO		14.625,00
RAISSA EDUARDA DA SILVA MOREIRA	AUXÍLIO	TERMO DE ADESÃO	1.817,54
RAISSA PAIMEL	AUXÍLIO	TERMO DE ADESÃO	1.817,54
RENAN WILIAN BAZZO	AUXÍLIO	TERMO DE ADESÃO	1.817,54
RENAN WILLIAN BELCARO PAZIN	AUXÍLIO	TERMO DE ADESÃO	9.453,36
RUAN IAGO DE LIMA	AUXÍLIO	TERMO DE ADESÃO	1.817,54
SAMUEL WILLIAM CALDEIRA GOMES	AUXÍLIO	TERMO DE ADESÃO	1.817,54
TAIS APARECIDA GROTTTO DE SOUZA	AUXÍLIO	TERMO DE ADESÃO	1.817,54
TALITA PIRES DA SILVA	AUXÍLIO	TERMO DE ADESÃO	1.817,54
TASSIA DOS REIS	AUXÍLIO	TERMO DE ADESÃO	1.817,54
UBIRATA DURANT GONZALES	AUXÍLIO	TERMO DE ADESÃO	1.817,54
VICTOR GABRIEL MEYER COITINHO	AUXÍLIO	TERMO DE ADESÃO	1.817,54
VICTOR HUGO ARECO	AUXÍLIO	TERMO DE ADESÃO	2.533,54
VICTOR MANOEL ZADRA	AUXÍLIO	TERMO DE ADESÃO	2.533,54
VINICIUS HENRIQUE EBELING RIBEIRO	AUXÍLIO	TERMO DE ADESÃO	2.533,54
WELLEN MATEUS BORTESE	AUXÍLIO	TERMO DE ADESÃO	1.817,54
WILLIAM CORREIA DE MOURA	AUXÍLIO	TERMO DE ADESÃO	1.817,54
WILLIAM FARIAS DA TRINDADE	AUXÍLIO	TERMO DE ADESÃO	1.817,54
WOLFGANG BLODORN MUHLBRANDT	AUXÍLIO	TERMO DE ADESÃO	1.817,54
YAN MATHEUS DE DEUS	AUXÍLIO	TERMO DE ADESÃO	1.817,54
YASMIN BELEGANTE BEHRENS	AUXÍLIO	TERMO DE ADESÃO	1.817,54
Total			2.151.685,90

V – INFORMAÇÕES SOBRE LICITAÇÕES E CONTRATOS:

FACULTADA

b) indicação do órgão de imprensa oficial, nos termos do art. 6º, XIII, da Lei nº 8.666/1993:

FACULTADA

V - INFORMAÇÕES SOBRE AS RECOMENDAÇÕES EXPEDIDAS PELO ÓRGÃO DE CONTROLE INTERNO E AS PROVIDÊNCIAS ADOTADAS (OU NÃO) NO EXERCÍCIO, DEMONSTRANDO:

Setor responsável	Descrição	Providências adotadas
Sec. de Administração	Medidas de Contingenciamento – COVID-19	Cumprimento
Sec. de Comunicação	Medidas de Contingenciamento – COVID-19	Cumprimento
Sec. de Saúde	Medidas de Contingenciamento – COVID-19	Cumprimento
Sec. Infraestrutura	Medidas de Contingenciamento – COVID-19	Cumprimento
Sec. Assist. Social	Medidas de Contingenciamento – COVID-19	Cumprimento
Sec. de Educação	Medidas de Contingenciamento – COVID-19	Cumprimento
Sec. de Desenvolvimento	Medidas de Contingenciamento – COVID-19	Cumprimento
Sec. Educação	Atenção as finalidades e atribuições do Conselho de Educação e a responsabilidade da gestão no acompanhamento das ações	Fortalecimento da equipe técnica para atendimento do conselho pela secretaria
Sec. Saúde	Atenção as finalidades e atribuições do Conselho de Saúde e a responsabilidade da gestão no acompanhamento das ações	Fortalecimento da equipe técnica para atendimento do conselho pela secretaria
Gabinete	Atenção ao acompanhamento das despesas.	Cumprimento
Sec. de Administração	Afastamento da servidora Inês Piccoli das comissões	Cumprimento

VI - ACOMPANHAMENTO DAS AÇÕES RELACIONADAS A CONTRATO DE GESTÃO VIGENTES NO EXERCÍCIO (EXIGÍVEIS SOMENTE PARA OS ÓRGÃOS ENCARREGADOS DA SUPERVISÃO DESTES CONTRATOS, NO ÂMBITO DO ESTADO E DOS MUNICÍPIOS):

NÃO HOUE