

ANEXO V
PRESTAÇÃO ANUAL DE CONTAS DE GESTÃO
RELATÓRIO DE GESTÃO (Art. 9º, 14, § 1º)

I - INFORMAÇÕES GERAIS SOBRE A UNIDADE E RESPECTIVOS RESPONSÁVEIS:

a) Informações Gerais:

Entidade:	Prefeitura Municipal de Joaçaba
CNPJ:	82.939.380/0001-99
Endereço:	Av. XV de Novembro, 378
Telefone:	(49) 35278800
E-mail:	prefeitojba@joacaba.sc.gov.br
Sítio Eletrônico:	www.joacaba.sc.gov.br

b) Rol dos Responsáveis:

Responsáveis	Prefeito
Nome	Dioclésio Ragnini
CPF	423.959.849-49
Cargo	Prefeito
Período de gestão	2017-2020
Ato Nomeação e data	Ata de posse Data: 01/01/2017
Ato	Ata
Endereço Residencial	Rua Roberto Trompowski, 206 Joaçaba – SC CEP 89600-000
e-mail	prefeitojba@joacaba.sc.gov.br

c) Estrutura organizacional, incluindo conselhos, quando existentes:

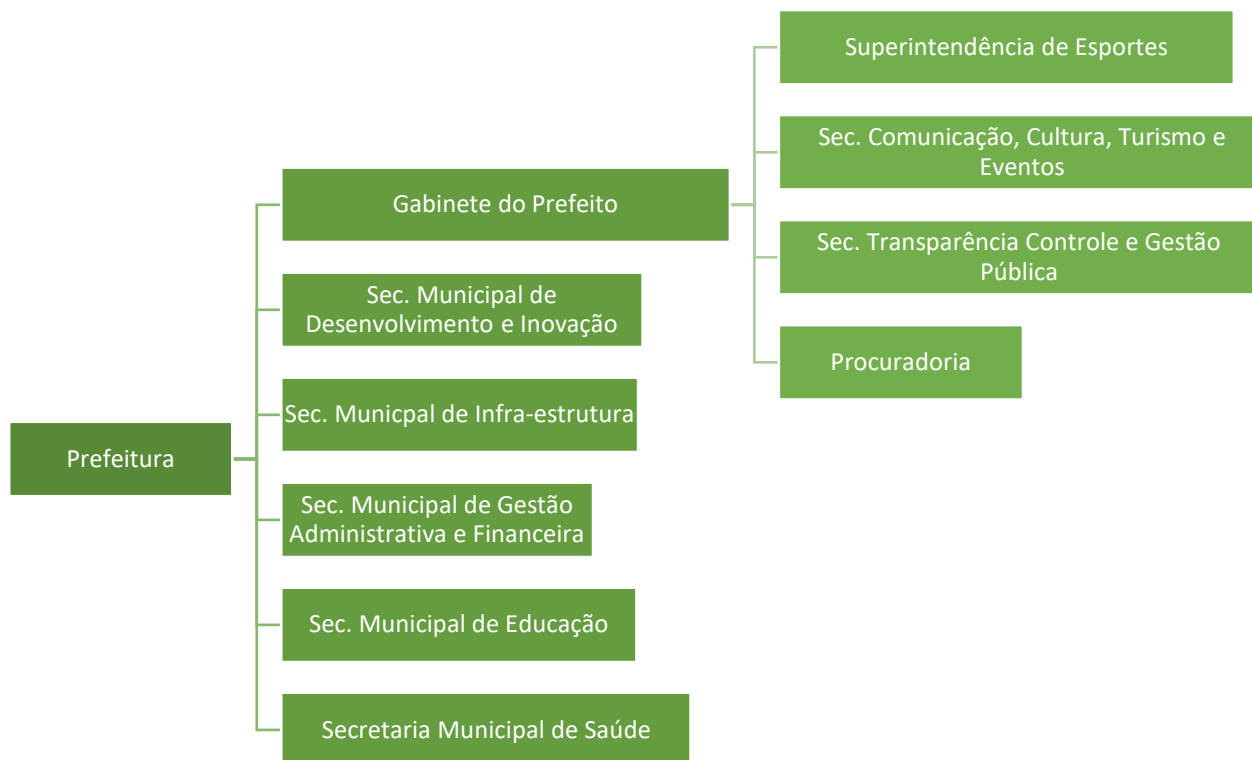

ESTRUTURA ORGANIZACIONAL

CARGOS DE PROVIMENTO EM COMISSÃO DA ADMINISTRAÇÃO DIRETA

GABINETE DO PREFEITO MUNICIPAL	
Cargos	
Chefe de Gabinete	
- Assessor da Chefia de Gabinete	
- Assessor de Secretaria	
Superintendência de Esportes	
- Assistente de Estrutura Esportiva e Eventos e Coordenação Técnica	
- Assessor de Secretaria	
Secretário de Comunicação, Cultura, Turismo e Eventos	
-Intendente de Cultura	
- Intendente de Imprensa	

- Intendente de Turismo e Eventos

Secretário de Transparência, Controle e Gestão Pública

Procurador Geral do Município

- Intendente do Procon

SECRETARIA MUNICIPAL DE GESTÃO ADMINISTRATIVA E FINANCEIRA

Cargos

Secretário Municipal de Gestão Administrativa e Financeira

-Diretor Financeiro

-Diretor Administrativo

- Intendente de Estrutura e Patrimônio

- Intendente de Compras

- Intendente de Tecnologia da Informação

- Assessor de Secretaria

SECRETARIA MUNICIPAL DE ASSISTÊNCIA SOCIAL

Cargos

Secretário Municipal de Assistência Social

- Intendente Executivo de Assistência Social

- Intendente de Proteção Social Especial de Média Complexidade (CREAS)

- Intendente de Melhor Idade

- Intendente de Habitação e Regularização Fundiária

SECRETARIA MUNICIPAL DA EDUCAÇÃO

Cargos

Secretário Municipal da Educação

-Superintendente da Educação

- Diretor Administrativo

- Diretor Pedagógico

- Assessor de Secretaria

SECRETARIA MUNICIPAL DA SAÚDE

Cargos

Secretário Municipal da Saúde

-Superintendente de Saúde

-Intendente de Vigilância em Saúde

- Assessor de Secretaria

SECRETARIA MUNICIPAL DE INFRAESTRUTURA E AGRICULTURA

Cargos

Secretário Municipal de Infraestrutura

- Diretor de Obras e Urbanismo

- Diretor de Manutenção e Oficina

- Diretor de Transportes, Trânsito e Mobilidade Urbana

- Diretor Administrativo da Secretaria

- Diretor de Agricultura

- Intendente de Gestão de Frota

- Intendente do Terminal Rodoviário Municipal e Cemitério

- Intendente de Operação de serviços Urbanos

- Assessor de Secretaria

SECRETARIA MUNICIPAL DE DESENVOLVIMENTO E INOVAÇÃO.

Cargos

Secretário Municipal de Desenvolvimento e Inovação

-Superintendente de Planejamento Econômico e Inovação

-Intendente Administrativo

Intendente de Desenvolvimento e Planejamento

- Gestor de Aeroporto

FUNÇÕES DE CONFIANÇA DA ADMINISTRAÇÃO DIRETA E RESPECTIVAS ATRIBUIÇÕES

GABINETE DO PREFEITO

Gabinete

Chefe do Setor de Fiscalização de Parcerias

Chefe do Setor de Celebração de Parcerias

Assistente do Setor de Fiscalização de Parcerias

Superintendência de Esporte

Chefe do Acompanhamento Orçamentário

Chefe de Coordenação Técnica Esportiva

Chefe de Desenvolvimento de Modalidades Esportivas

Chefe de Coordenação Administrativa

Secretaria de Comunicação, Cultura, Turismo e Eventos

Chefe do Setor das Oficinas Artísticas

Chefe de Imprensa

Assistente de Atividades Culturais e Turísticas

Secretaria de Transparência, Controle e Gestão	Diretor de Controle-Interno
	Controlador-Interno
Procuradoria Geral do Município	Procurador-Geral Adjunto
	Assistente Legislativo
	Assistente de Procedimentos Administrativos
	Assistente de Executivo Fiscal
Secretaria Municipal de Gestão Administrativa e Financeira	
	Chefe do Serviço de Contabilidade
	Chefe da Tesouraria
	Chefe do Setor de Cadastro de IPTU
	Chefe da Unidade de Acompanhamento Orçamentário
	Chefe do Serviço da Folha de Pagamento
	Chefe de Gestão de Pessoas
	Chefe de Patrimônio
	Chefe de Almoxarifado
	Chefe do Setor de Licitações
	Chefe de Dívida Ativa
	Pregoeiro
	Chefe de Tecnologia da Informação / Cidade Digital
	Gestor de Fomentos
	Assistente da Unidade de Acompanhamento Orçamentário
	Assistente de Pregoeiro
	Assistente de Tesouraria
	Assistente de Arrecadação
	Assistente de Administração
Secretaria Municipal de Educação	Diretor Escola
	Diretor Geral de Ensino Infantil
	Diretor Geral de Ensino Fundamental
	Assistente Geral de Ensino
	Assistentes de Direção
	Assistente de Projetos Extracurriculares
	Chefe do Setor de Acervo Bibliográfico
	Assistente de Recursos Humanos da Educação
	Assistente do Controle e Distribuição de Merenda Escolar
	Chefe de Administração, Recursos Humanos, Compras, Licitação e Contabilidade
	Chefe do Laboratório Municipal
	Chefe da Farmácia Municipal
	Chefe da Atenção Básica

Secretaria Municipal de Saúde	Chefe de agendamento viagens TFD
	Chefe da Tesouraria
	Chefe da Vigilância Epidemiológica e Dengue
	Chefe do Almoxarifado
	Chefe de Regulação, Controle, Avaliação e Auditoria
	Chefe do Programa DST/AIDS
	Chefe de Controle Administrativo CAPS
	Pregoeiro
	Chefe de Acompanhamento de Convênios

Secretaria Municipal de Infraestrutura	Chefe do Serviço de Projetos e Orçamento
	Chefe de Infraestrutura Urbana
	Chefe de Obras Viárias e Drenagem
	Chefe de Obras e Infraestrutura Rural
	Chefe do Serviço de Controle das Multas de Trânsito
	Chefe de Gerenciamento de Contratos e Defesa Civil
	Chefe dos Serviços de Distribuição e Transporte de Materiais
	Chefe do Setor Fiscal Agrícola
	Chefe dos Serviços de Ajardinamento
	Chefe de Fiscalização e Serviços Ambientais
	Chefe de Transportes

Secretaria Municipal de Desenvolvimento e Inovação	Chefe de Relacionamento Empresarial
	Chefe Central de Fiscalização
	Chefe dos Serviços de Avaliação de Imóveis
	Chefe de Tramitação de Processos
	Chefe de Obras Privadas
	Chefe de Convênios e Prestação de Contas
	Chefe de Planejamento Urbano
	Assistente de Topografia
	Assistente de Prestação de Contas
	Assistente de Cartografia e Geoprocessamento
	Assessor Técnico do Aeroporto
Assistente de Estudos e Pesquisas	

Secretaria Municipal de Assistência Social	Chefe de Execução dos Programas Sociais
	Chefe de Vigilância, Monitoramento dos Serviços, Programas, Projetos e Benefícios
	Chefe de Proteção Social Especial de Alta Complexidade
	Chefe de Proteção Social Básica
	Assistente de Atividades Sociais e Recreativas
	Assistente de Instâncias Deliberativas
	Assistente de Projetos da Área do Idoso

CONSELHOS MUNICÍPIO DE JOAÇABA

Conselho Municipal de Saúde

Conselho Municipal de Desenvolvimento Econômico

Conselho Municipal do Amparo Ao Idoso

Conselho Municipal de Turismo

Conselho Municipal dos Direitos Da Criança E Adolescente

Conselho Municipal de Educação

Conselho Municipal de Alimentação Escolar

Conselho Municipal de Assistência Social

Conselho Municipal do Fundeb

Conselho Municipal de Meio Ambiente

Conselho de Desenvolvimento Municipal

Conselho Municipal de Contribuintes

Conselho do Bolsa Família

Conselho Municipal de Desenvolvimento Rural

Conselho Municipal de Trânsito

Coordenadoria Municipal de Proteção E Defesa Civil

Conselho Municipal de Defesa Do Consumidor

Conselho Gestor do Fundo De Habitação

Conselho de Administração Do Plass

Conselho Fiscal do Impres

Conselho De Administração Do Impres

Junta Administrativa de Recursos De Infrações – Jari

Conselho Municipal dos Direitos Da Mulher De Joaçaba

Conselho Municipal de Esporte

Conselho Municipal de Políticas Culturais

d) Competências institucionais, indicando as normas legais e regulamentares correspondentes:

LEI ORGÂNICA DO MUNICÍPIO DE JOAÇABA/SC

Disponível no seguinte endereço eletrônico :

<https://leismunicipais.com.br/lei-organica-joacaba-sc>

II - INFORMAÇÕES SOBRE A GESTÃO ORÇAMENTÁRIA E FINANCEIRA DA UNIDADE:

a) Programas de governos sob a responsabilidade da unidade jurisdicionada:

Progra ma	Denominação	
Ação	Título	
0002		GESTÃO ADMINISTRATIVA, FINANCEIRA E ASSESSORAMENTO
0005		CONTRIBUIÇÃO AO PASEP - PREFEITURA
1066		INOVAÇÕES NA ÁREA DE TECNOLOGIA DA INFORMAÇÃO
2020		MANUTENÇÃO DO GABINETE DO PREFEITO
2027		MANUTENÇÃO DO GABINETE DO VICE-PREFEITO
2028		MANUTENÇÃO DA SECRETARIA DE GESTÃO ADMINISTRATIVA
2029		MANUTENÇÃO DA SECRETARIA DE GESTÃO FINANCEIRA
2030		ENCARGOS GERAIS DO MUNICÍPIO
2031		CONTRIBUIÇÃO PATRONAL AO RPPS - DIVERSOS ÓRGÃOS
2033		MANUTENÇÃO DA COORDENADORIA DE PLANEJAMENTO
2045		MANUTENÇÃO DA COORDENADORIA DE CONTROLE INTERNO
2057		CONTRIBUIÇÃO PATRONAL AO PLASS - DIVERSOS ÓRGÃOS
2094		TRANSF. DE RECURSOS AO CIGA - CONSÓRCIO DE INF. NA GESTÃO PÚBLICA MUNICIPAL
2127		CONSORCIO PUBLICO INTERMUNICIPAL MULTIFINALITARIO MEIO OESTE CONTESTADO
2135		PROGRAMA DE LICENCIAMENTO AMBIENTAL REGIONALIZADO (CPIMMOC)
2136		PROGRAMA SISTEMA BRASILEIRO DE INSPECAO DE PRODUTOS DE ORIGEM ANIMAL - SISBI (CPIMMOC)
0006		EDUCAÇÃO BÁSICA DE QUALIDADE
1035		CONSTRUÇÃO E AMPLIAÇÃO DE UNIDADES E PARQUES DE EDUCAÇÃO INFANTIL
1036		CONSTRUÇÃO E AMPLIAÇÃO DE UNIDADES E PARQUES DE ENSINO FUNDAMENTAL
1037		AQUISIÇÃO DE VEÍCULOS - EDUCAÇÃO
1038		AQUISIÇÃO DE EQUIPAMENTO E MATERIAL PERMANENTE ENSINO FUNDAMENTAL
1039		AQUISIÇÃO DE EQUIPAMENTO E MATERIAL PERMANENTE EDUCAÇÃO INFANTIL
1061		CONSTRUÇÃO E REFORMA DE QUADRAS ESPORTIVAS - ENSINO FUNDAMENTAL
2047		MANUTENÇÃO DAS ATIVIDADES DO ENSINO FUNDAMENTAL
2048		MANUTENÇÃO DAS ATIVIDADES DE EDUCAÇÃO INFANTIL
2052		CONTRIBUIÇÃO PARA ENTIDADES - ENSINO ESPECIAL
2053		CONTRIBUIÇÃO PATRONAL AO RPPS - ENSINO FUNDAMENTAL
2054		CONTRIBUIÇÃO PATRONAL AO PLASS - ENSINO FUNDAMENTAL
2055		CONTRIBUIÇÃO PATRONAL AO RPPS - EDUCAÇÃO INFANTIL
2056		CONTRIBUIÇÃO PATRONAL AO PLASS - EDUCAÇÃO INFANTIL
2058		MANUTENÇÃO DA BIBLIOTECA PÚBLICA MUNICIPAL
2118		MANUTENÇÃO DA FROTA DA SECRETARIA DE EDUCAÇÃO
0007		APOIO AO CONSUMIDOR
2059		MANUTENÇÃO DA GERÊNCIA DO PROCON
0009		AÇÕES JUDICIAIS
2067		MANUTENÇÃO DA PROCURADORIA GERAL DO MUNICÍPIO
2079		PAGAMENTO DE SENTENÇAS JUDICIAIS E PRECATORIOS
0010		OBRAS E SERVIÇOS PÚBLICOS
1025		PAVIMENTAÇÃO E CONSERVAÇÃO DE VIAS PÚBLICAS
1026		CONSTRUÇÃO DE PRAÇAS E JARDINS
1027		CONSTRUÇÃO E RECUPERAÇÃO DE CALÇADAS/PASSEIOS
1046		IMPLANTAÇÃO E RECUPERACAO DE REDE PLUVIAL
1050		PAVIMENTAÇÃO DA VIA DE ACESSO AO AEROPORTO
1054		DUPLICAÇÃO E RESTAURAÇÃO DO ACESSO ADOLFO ZIGUELLI
1063		CONSTRUÇÃO DE PARQUE P/ LAZER E ESPORTES
1070		OBRAS DE DRENAGEM, CONTENÇÃO E CANALIZAÇÃO
1071		CONSTRUÇÃO E RECUPERAÇÃO DE PONTES, PONTILHÕES E PASSARELAS
1072		CONSTRUÇÃO DE ELEVADOS
1079		CONSTRUCAO E RECUPERACAO DE ABRIGO DE PASSAGEIROS
1080		CONSTRUÇÃO E REFORMA DE CASAS MORTUÁRIAS
2004		CONSERVAÇÃO DE BENS DE USO COMUM DO POVO
2035		MANUTENCAO DA SECRETARIA DE INFRAESTRUTURA

	2043	MANUTENÇÃO DE PRÉDIOS PÚBLICOS
	2046	MANUTENÇÃO DA COORDENADORIA DE SERVIÇOS PÚBLICOS
0011		UTILIDADE PÚBLICA
	1018	AMPLIAÇÃO DA PISTA E INFRAESTRUTURA DO AEROPORTO
	1019	REFORMA E ADEQUAÇÃO DO CEMITÉRIO MUNICIPAL
	1084	AQUISIÇÃO DE TERRENOS PARA CEMITERIO MUNICIPAL
	2024	MANUTENÇÃO DO AEROPORTO MUNICIPAL
	2025	MANUTENÇÃO DO TERMINAL RODOVIÁRIO
	2026	MANUTENÇÃO DO CEMITÉRIO MUNICIPAL
0012		COMUNICAÇÃO SOCIAL E EVENTOS
	2021	MANUTENÇÃO DA GERÊNCIA DE COMUNICAÇÃO
	2023	MANUTENÇÃO DA GERÊNCIA DE EVENTOS
	2132	CELEBRAÇÃO DO CENTENÁRIO DO MUNICÍPIO
0013		PROGRAMA HABITAR
	1023	AQUISIÇÃO DE IMÓVEIS PARA REGULARIZAÇÃO E NOVAS HABITAÇÕES
	1024	CONSTRUÇÃO E REFORMA DE UNIDADES HABITACIONAIS POPULARES
	2096	MANUTENÇÃO DO FUNDO MUNIC. DE HABITAÇÃO DE INTERESSE SOCIAL
0014		MEIO AMBIENTE
	1017	CONSTRUÇÃO DO ECOPONTO
	2022	MANUTENÇÃO DA GERENCIA DE MEIO AMBIENTE
	2082	MANUTENÇÃO DAS ATIVIDADES DE PRESERVAÇÃO E PROTEÇÃO AMBIENTAL
	2117	MANUTENÇÃO CONVÊNIO POLÍCIA AMBIENTAL
	2130	MANUTENÇÃO ATERRO SANITÁRIO L. DUAS CASAS
	2131	ESTUDO DIAGNOSTICO SOCIO AMBIENTAL
0015		PROMOÇÃO E EXTENSÃO RURAL
	1032	AQUISIÇÃO DE MÁQUINAS E IMPLEMENTOS AGRÍCOLAS
	1073	MANUTENÇÃO E CONSERVAÇÃO DE ESTRADAS DO INTERIOR
	2044	MANUTENÇÃO DA DIRETORIA DE DESENVOLVIMENTO AGRÍCOLA
	2115	MANUTENÇÃO DA FROTA AGRÍCOLA
0016		TURISMO EM POTENCIAL
	2034	MANUTENÇÃO DAS ATIVIDADES DE TURISMO
0017		CULTURA E ARTE
	1004	AQUISIÇÃO DE VEÍCULOS CULTURA
	2003	MANUTENÇÃO DAS ATIVIDADES CULTURAIS
0018		JOAÇABA MAIS LUZ
	2039	MANUTENÇÃO E EXPANSÃO DO SISTEMA DE ILUMINAÇÃO PÚBLICA
0019		MODERNIZAÇÃO DA FROTA MUNICIPAL
	1030	AQUISIÇÃO DE MÁQUINAS E VEICULOS PARA A FROTA MUNICIPAL
	2040	MANUTENÇÃO DA FROTA MUNICIPAL
0020		ESPORTE E LAZER COLETIVO
	0006	CONTRIBUIÇÃO AO PASEP - F.M.E.
	1077	CONSTRUÇÃO DO GINÁSIO DE ESPORTES NO BAIRRO SANTA TEREZA
	2080	CONTRIBUIÇÃO PATRONAL RPPS - F.M.E.
	2081	CONTRIBUIÇÃO PATRONAL PLASS - F.M.E.
	2128	MANUTENÇÃO DAS ATIVIDADES ESPORTIVAS
0021		TRANSPORTE ESCOLAR
	2049	MANUTENÇÃO DO TRANSPORTE ESCOLAR ENSINO FUNDAMENTAL
	2050	MANUTENCAO DO TRANSPORTE ESCOLAR ENSINO MÉDIO
	2051	MANUTENÇÃO DO TRANSPORTE ESCOLAR EDUCAÇÃO INFANTIL
0022		TRANSFERÊNCIA A CONSÓRCIO PÚBLICO
	1055	CONSTRUÇÃO DO LABORATÓRIO REGIONAL CISAM MEIO OESTE
	2086	TRANSFERÊNCIA A CONSÓRCIO PÚBLICO CISAM - MEIO OESTE
0023		CIDADE DIGITAL
	1074	IMPLANTAÇÃO E MANUTENCAO DO PROGRAMA CIDADE DIGITAL
	2133	MANUTENCAO DA CIDADE DIGITAL
0026		AMORTIZAÇÃO DE DÍVIDA
	0000	AMORTIZAÇÃO, JUROS E ENCARGOS DA DIVIDA INTERNA - PREFEITURA
0027		INDÚSTRIA, COMÉRCIO E INOVAÇÃO
	1060	AQUISIÇÃO DE TERRENOS PARA ÁREA INDUSTRIAL
	1075	CONSTRUCAO DO CENTRO DE INOVACAO

2097	MANUT. DA DIRETORIA DE DESEN. DA INDÚSTRIA, COMÉRCIO E INOVAÇÃO
9999	RESERVA DE CONTINGÊNCIA
9008	RESERVA DE CONTINGÊNCIA - SIMAE
9009	RESERVA DE CONTINGÊNCIA - PMJ
9010	RESERVA DE CONTINGÊNCIA - PLASS

3- Contingenciamento de despesas no exercício:

Decreto nº	Despesa	Razões	Efeitos/Consequências
------------	---------	--------	-----------------------

Nota: Não há por parte do ente PREFEITURA nenhum decreto de contingenciamento de despesas em 2019.

4- Informações sobre o reconhecimento de passivos por insuficiência de créditos ou recursos:

Despesa reconhecida sem orçamento	Valores	Motivos do reconhecimento
-----------------------------------	---------	---------------------------

Nota: Não há por parte do ente PREFEITURA nenhum reconhecimento de passivo por insuficiência de créditos ou recursos.

5- As razões e/ou circunstâncias para permanência de Restos a Pagar processados e não processados por mais de um exercício financeiro:

Empenhos de restos a pagar inscritos a partir do segundo ano pretérito ao da prestação de contas	Fornecedor	Motivos
5893/2018	Consorcio Interfederativo Santa Catarina	Em andamento
6994/2018	Energiza Instalações Elétricas Ltda	Em cancelamento
86/2016	Andrade Construções Ltda	Em andamento
2171/2018 2766/2018	Celesc Distribuição Ltda	Empresa não emitiu a fatura
6346/2018	Andrade Construções Ltda	Em andamento
7276/2018	Andrade Construções Ltda	Em andamento
806/2018 6978/2018	Construtora Foscarini Ltda	Em andamento

**III – INFORMAÇÕES SOBRE A GESTÃO DE PESSOAS E TERCEIRIZAÇÃO DE MÃO DE OBRA:
QUADRO DE PESSOAL DA UNIDADE GESTORA - MENSAL (Anexo V, Item III, alínea “a”)**

FACULTADA

b) demonstrativo da quantidade de pessoas executando trabalhos na unidade jurisdicionada por meio de contratos de terceirização de serviços, contendo o posto de trabalho ocupado, bem como as despesas totais das contratações, mês a mês:

FACULTADA

c) demonstrativo dos benefícios previdenciários, informando a quantidade de agentes públicos (agentes políticos, servidores e militares) inativos/aposentados, de pensionistas e de complementações de aposentadoria ou pensão ao valor percebido do Regime Geral da Previdência Social, pagos pelo tesouro, contendo os valores consolidados na folha de pagamento, mês a mês.

FACULTADA

d) discriminação da remuneração mensal e anual paga aos membros de diretoria, de conselho de administração e de conselho fiscal, incluindo bônus, participação em lucros e a qualquer outro título:

IV - INFORMAÇÕES SOBRE TRANSFERÊNCIAS DE RECURSOS MEDIANTE CONVÊNIO, TERMO DE PARCERIA, TERMO DE COOPERAÇÃO OU INSTRUMENTO CONGÊNERE, DISCRIMINANDO VOLUME DE RECURSOS TRANSFERIDOS E RESPECTIVOS BENEFICIÁRIOS.

TRANSFERÊNCIA DE RECURSOS A TERCEIROS PELA UNIDADE GESTORA			
Entidade Beneficiada	Espécie de Transferência (Subvenção, Auxílio, Contribuição)	Formalização (Convênio, Termo de Parceria, Termo de Cooperação etc.)	Valor Anual Transferido (Pago)
ASSOCIAÇÃO JOAÇABA DE ESPORTE E CULTURA	SUBVENÇÃO	TERMO DE FOMENTO	27.750,00
ASSOCIAÇÃO DE BASQUETE DE LUZERNA, JOAÇABA E HDO.	SUBVENÇÃO	TERMO DE FOMENTO	37.305,09
ASSOCIAÇÃO DESPORTIVA DE CICLISMO DE JOAÇABA	SUBVENÇÃO	TERMO DE FOMENTO	31.500,00

ASSOCIAÇÃO DOS PAIS E AMIGOS DOS EXCEPCIONAIS	SUBVENÇÃO	TERMO DE FOMENTO	198.000,00
ASSOCIAÇÃO DOS PAIS E AMIGOS DOS SURDOS	SUBVENÇÃO	TERMO DE FOMENTO	21.978,23
ASSOCIAÇÃO ESPORTIVA E CULTURAL INSTITUTO PHOENIX	SUBVENÇÃO	TERMO DE FOMENTO	29.350,00
ASSOCIAÇÃO JOAÇABENSE DE BOLÃO E BOCHA	SUBVENÇÃO	TERMO DE FOMENTO	21.500,00
ASSOCIAÇÃO JOAÇABENSE DE VOLEIBOL	SUBVENÇÃO	TERMO DE FOMENTO	35.374,82
ASSOCIAÇÃO MEIO OESTE DE BADMINTON	SUBVENÇÃO	TERMO DE FOMENTO	29.000,00
ASSOCIAÇÃO PRÓ TÊNIS DE MESA	SUBVENÇÃO	TERMO DE FOMENTO	50.000,00
ASSOCIAÇÃO REGIONAL ESPORTIVA E CULTURAL DE JUDÔ	SUBVENÇÃO	TERMO DE FOMENTO	36.000,00
CÂMARA DE DIRIGENTES LOJISTAS DE JOAÇABA	SUBVENÇÃO	TERMO DE FOMENTO	220.000,00
CLUBE JOAÇABENSE DE TIRO, CAÇA E PESCA	SUBVENÇÃO	TERMO DE FOMENTO	26.460,00
CRECHE IRMÃ SCHEILA	SUBVENÇÃO	TERMO DE FOMENTO	130.000,00
LIESJHO - LIGA INDEPENDENTE DAS ESCOLAS DE SAMBA DE JBA. E HDO.	SUBVENÇÃO	TERMO DE FOMENTO	600.000,00
SCAJHO - SOCIEDADE CULTURAL ARTÍSTICA JOAÇABA E HERVAL D'OESTE	SUBVENÇÃO	TERMO DE FOMENTO	150.000,00
ADRIELI CARDOSO DE OLIVEIRA	AUXÍLIO	TERMO DE ADESÃO	2.993,69
ALANY SIRINO BRANDÃO	AUXÍLIO	TERMO DE ADESÃO	2.993,69
ALEXANDRE GRANDINI PENNA	AUXÍLIO	TERMO DE ADESÃO	2.993,69
ALISSON NAYTIN CORREA	AUXÍLIO	TERMO DE ADESÃO	596,21
ALLAN SANTOS DA SILVA	AUXÍLIO	TERMO DE ADESÃO	798,00
ANA PAULA TOMACHINSKI	AUXÍLIO	TERMO DE ADESÃO	2.394,95
ANDRIELLY VARGAS	AUXÍLIO	TERMO DE ADESÃO	796,21
ARTHUR BONFANTI VALMORBIDA	AUXÍLIO	TERMO DE ADESÃO	2.993,69
ARTHUR CESAR DESIDERIO	AUXÍLIO	TERMO DE ADESÃO	1.796,21
BERNARDO PEROTTO	AUXÍLIO	TERMO DE ADESÃO	2.394,95
BRENDA ROGOSKI DA ESPADA	AUXÍLIO	TERMO DE ADESÃO	1.796,21
CLEYTON BARBOSA DOS SANTOS	AUXÍLIO	TERMO DE ADESÃO	1.796,21
DANIEL DE DEUS E SILVA DE GODOI	AUXÍLIO	TERMO DE ADESÃO	3.592,42
DANIEL LUIS BOHRER	AUXÍLIO	TERMO DE ADESÃO	1.064,48
DAVID WILLIAN PERUSSO	AUXÍLIO	TERMO DE ADESÃO	2.394,95
DIEGO DA SILVEIRA PADILHA	AUXÍLIO	TERMO DE ADESÃO	5.343,24
DOUGLAS ARES DE OLIVEIRA	AUXÍLIO	TERMO DE ADESÃO	2.394,95
EDUARDA DA SILVA	AUXÍLIO	TERMO DE ADESÃO	596,21
EDUARDO FILLIPINI AMORA	AUXÍLIO	TERMO DE ADESÃO	2.394,95
ERICK TOMACHINSKI COSTA	AUXÍLIO	TERMO DE ADESÃO	2.394,95

ERIK FRANÇA NEGREIROS	AUXÍLIO	TERMO DE ADESÃO	2.394,95
FABIO FERNANDO DE CARLI	AUXÍLIO	TERMO DE ADESÃO	1.796,21
FELIPE BURTULUZZI	AUXÍLIO	TERMO DE ADESÃO	2.394,95
FELIPE PEREIRA DA SILVA	AUXÍLIO	TERMO DE ADESÃO	2.394,95
FERNANDA DOS SANTOS SANGUANINI	AUXÍLIO	TERMO DE ADESÃO	1.796,21
FERNANDA ZAMBIAZZI	AUXÍLIO	TERMO DE ADESÃO	2.394,95
FERNANDO NUNES DE SOUZA	AUXÍLIO	TERMO DE ADESÃO	1.796,21
GABRIEL LUAN SCOTINSKI	AUXÍLIO	TERMO DE ADESÃO	2.394,95
GABRIELA JUNGES DE OLIVEIRA	AUXÍLIO	TERMO DE ADESÃO	2.993,69
GEANDRO AUGUSTO DA SILVA	AUXÍLIO	TERMO DE ADESÃO	2.394,95
GERSON DE GIACOMETI	AUXÍLIO	TERMO DE ADESÃO	1.796,21
GIAN JALDINO VARELLA MARCOLINO	AUXÍLIO	TERMO DE ADESÃO	1.796,21
GLEDSON ALESSANDRETTI	AUXÍLIO	TERMO DE ADESÃO	2.993,69
GRACIELY NATUS CARRER	AUXÍLIO	TERMO DE ADESÃO	1.796,21
GUSTAVO DE CARVALHO	AUXÍLIO	TERMO DE ADESÃO	2.993,69
GUSTAVO SIRINO BRANDÃO	AUXÍLIO	TERMO DE ADESÃO	2.993,69
GUSTAVO TERRA FIGUEIREDO	AUXÍLIO	TERMO DE ADESÃO	2.394,95
HUANDEL CRISTIANO ALBERGUINI	AUXÍLIO	TERMO DE ADESÃO	2.394,95
JAMILLY DE BARBA ENDERLE	AUXÍLIO	TERMO DE ADESÃO	2.394,95
JEAN RODRIGO BECHI	AUXÍLIO	TERMO DE ADESÃO	1.796,21
JEFERSON CAMILO DE ASSUNÇÃO	AUXÍLIO	TERMO DE ADESÃO	2.394,95
JOÃO MARIA LUCHESI	AUXÍLIO	TERMO DE ADESÃO	1.796,21
JOÃO VITOR VALMORBIDA	AUXÍLIO	TERMO DE ADESÃO	1.796,21
JUAN AUGUSTO SAAVEDRA DE SOUZA	AUXÍLIO	TERMO DE ADESÃO	2.394,95
JULIANO CECONELLO	AUXÍLIO	TERMO DE ADESÃO	1.796,21
JUNIOR MOREIRA DA SILVA	AUXÍLIO	TERMO DE ADESÃO	1.197,48
KAILANY LUIZA VASCONCELOS	AUXÍLIO	TERMO DE ADESÃO	1.796,21
KAUANA MARCELA VASCONCELOS	AUXÍLIO	TERMO DE ADESÃO	1.796,21
LARA HEBERLE RODRIGUES DE LIMA	AUXÍLIO	TERMO DE ADESÃO	1.796,21
LEANDRO DOS SANTOS	AUXÍLIO	TERMO DE ADESÃO	2.993,69
LEONARDO RAFAEL MOSLINGER	AUXÍLIO	TERMO DE ADESÃO	1.796,21
LUCAS COELHO DA SILVA	AUXÍLIO	TERMO DE ADESÃO	2.394,95
LUCAS GABRIEL JUNGES	AUXÍLIO	TERMO DE ADESÃO	1.596,21
LUCAS MORAIS DA SILVA	AUXÍLIO	TERMO DE ADESÃO	2.394,95
LUIS EDUARDO CAMARÇO DOS ANJOS	AUXÍLIO	TERMO DE ADESÃO	3.592,42
LUIZ EDUARDO LEMOS	AUXÍLIO	TERMO DE ADESÃO	2.394,95
MAICON EDUARDO DE SOUZA LEDER	AUXÍLIO	TERMO DE ADESÃO	2.394,95
MANUELLA DO NASCIMENTO BURLIN	AUXÍLIO	TERMO DE ADESÃO	1.796,21

MARIA CAROLINA ALBARÁ	AUXÍLIO	TERMO DE ADESÃO	1.796,21
MARIA EDUARDA CAMARGO	AUXÍLIO	TERMO DE ADESÃO	1.796,21
MARKOLF ERASMUS BERCHTOLD	AUXÍLIO	TERMO DE ADESÃO	3.200,00
MARLON IGOR BOTELHO SPINDOLA	AUXÍLIO	TERMO DE ADESÃO	2.993,69
MATHEUS GREGORIO RIBEIRO	AUXÍLIO	TERMO DE ADESÃO	2.394,95
NATHALIA BRUNA BALAN	AUXÍLIO	TERMO DE ADESÃO	1.197,48
NICOLLY APARECIDA DA SILVA	AUXÍLIO	TERMO DE ADESÃO	2.394,95
PAULO CEZAR DOLEJAL BERTÉ	AUXÍLIO	TERMO DE ADESÃO	1.796,21
PAULO OSÓRIO DO PRADO NETO	AUXÍLIO	TERMO DE ADESÃO	1.796,21
RAFAEL FUNK	AUXÍLIO	TERMO DE ADESÃO	2.128,95
RAYLANTHER VINICIUS FAVETTI	AUXÍLIO	TERMO DE ADESÃO	1.796,21
RENAN WILLIAN BELCARO PAZIN	AUXÍLIO	TERMO DE ADESÃO	2.394,95
RODNEI SANGUANINI	AUXÍLIO	TERMO DE ADESÃO	1.796,21
ROGERIO ANTONIO BRAGA	AUXÍLIO	TERMO DE ADESÃO	1.796,21
THUANY CRISTINA BARDIN	AUXÍLIO	TERMO DE ADESÃO	2.993,69
UBIRATA DURANT GONZALES	AUXÍLIO	TERMO DE ADESÃO	2.394,95
VITOR LUIS DESIDERIO MOCELIN	AUXÍLIO	TERMO DE ADESÃO	1.796,21
VITOR MANOEL DA ROCHA SOUZA	AUXÍLIO	TERMO DE ADESÃO	1.197,48
VOLKMAR GUSTAV BERCHTOLD	AUXÍLIO	TERMO DE ADESÃO	3.200,00
WELLEN MATEUS BORTESE	AUXÍLIO	TERMO DE ADESÃO	2.394,95
WILLIAN MOREIRA COSTA	AUXÍLIO	TERMO DE ADESÃO	2.394,95
WILLIAN RHODEN SCHUERMANN	AUXÍLIO	TERMO DE ADESÃO	1.796,21
WINICIUS BANDEIRA	AUXÍLIO	TERMO DE ADESÃO	1.996,19
Total			1.822.403,03

V – INFORMAÇÕES SOBRE LICITAÇÕES E CONTRATOS:

FACULTADA

b) indicação do órgão de imprensa oficial, nos termos do art. 6º, XIII, da Lei nº 8.666/1993:

FACULTADA

V - INFORMAÇÕES SOBRE AS RECOMENDAÇÕES EXPEDIDAS PELO ÓRGÃO DE CONTROLE INTERNO E AS PROVIDÊNCIAS ADOTADAS (OU NÃO) NO EXERCÍCIO, DEMONSTRANDO:

Setor responsável	Descrição	Providências adotadas
Secretaria de Assistência Social	Prestação de Contas do Fundo Municipal de Habitação	Abertura de Sindicância
Secretaria de Infraestrutura	de Contrato Administrativo ORBENK ADMINISTRAÇÃO E SERVIÇOS LTDA	Abertura de investigação preliminar
Secretaria de Educação	Afastamento temporário de servidora, por conduta inadequada.	Cumprimento
Superintendência Esportes	de Alteração de Plano de Trabalho de organização da sociedade civil, parecer desfavorável.	Cumprimento

VI - ACOMPANHAMENTO DAS AÇÕES RELACIONADAS A CONTRATO DE GESTÃO VIGENTES NO EXERCÍCIO (EXIGÍVEIS SOMENTE PARA OS ÓRGÃOS ENCARREGADOS DA SUPERVISÃO DESTES CONTRATOS, NO ÂMBITO DO ESTADO E DOS MUNICÍPIOS):

NÃO HOUE