

**ANEXO V**  
**PRESTAÇÃO ANUAL DE CONTAS DE GESTÃO**  
**RELATÓRIO DE GESTÃO (Art. 9º, 14, § 1º)**

**I - INFORMAÇÕES GERAIS SOBRE A UNIDADE E RESPECTIVOS RESPONSÁVEIS:**

**a) Informações Gerais:**

|                          |   |
|--------------------------|---|
| <b>Entidade:</b>         | FUNREBOM - Fundo Municipal de Reequipamento do Corpo de Bombeiros |
| <b>CNPJ:</b>             | 78.502.598/0001-04  |
| <b>Endereço:</b>         | Av. Xv de novembro, 378   |
| <b>Telefone:</b>         | (49)3527-8800   |
| <b>E-mail:</b>           | prefeitojba@joacaba.sc.gov.br                                     |
| <b>Sítio Eletrônico:</b> | www.joacaba.sc.gov.br   |

**b) Rol dos Responsáveis:**

| Responsáveis      | Nome                          | CPF            | Cargo Função | Período de gestão | Ato Nomeação e data      | Ato Exoneração e data                 | Endereço Residencial     | e-mail |
|-------------------|-------------------------------|----------------|--------------|-------------------|--------------------------|---------------------------------------|--------------------------|--------|
| Prefeito          | Rafael Laske                  | 001.150.729-26 | Gestor       | 2013-2016         | Diplomação em 18/12/2012 | Termino mandato eletivo em 31/12/2016 | Almirante Tamandaré, 137 |        |
| Presidente        | Rafael Laske                  | 001.150.729-26 | Gestor       | 2013-2016         |                          |                                       | Almirante Tamandaré, 137 |        |
| Gestor/Secretário | Íria Flávia Rodriguez Torrico | 008.332.129-23 | Gestora      | 2013-2016         | Diplomação em 02/01/2013 | Exoneração em 31/12/2016              | Lauro Severiano Rupp, 34 |        |

**c) Estrutura organizacional, incluindo conselhos, quando existentes: (organograma da entidade com os conselhos)**

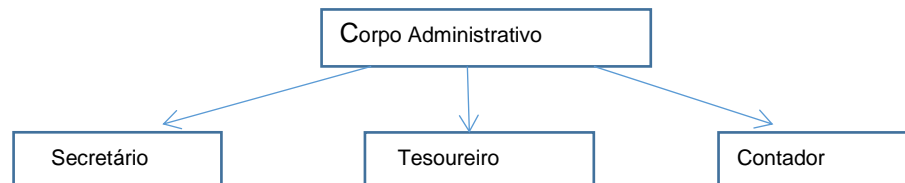

**d) Competências institucionais, indicando as normas legais e regulamentares correspondentes:**

O Fundo Municipal de Reequipamento do Corpo de Bombeiros - FUNREBOM foi criado pela Lei nº 1.291 de 22 de dezembro de 1986.

Conforme dispõe o artigo 2º da referida Lei: Fica criado o Fundo Municipal de Reequipamento da OBM (Organização de Bombeiros Militar) do Corpo de Bombeiros da Polícia Militar do Estado de Santa Catarina, sediado em Joaçaba, com a finalidade de prover recursos para reequipamento, material permanente, estudos e análises de projetos técnicos de prevenção, proteção e combate a

sinistros, principalmente incêndios, aquisição de imóveis, construção e ampliação de instalações e despesas de administração e manutenção. Alterada a expressão Corpo de Bombeiros da Polícia Militar do estado de Santa Catarina para CORPO DE BOMBEIROS DO ESTADO DE SANTA CATARINA (Lei nº 3875/2009).

II - INFORMAÇÕES SOBRE A GESTÃO ORÇAMENTÁRIA E FINANCEIRA DA UNIDADE:

a) Programas de governos sob a responsabilidade da unidade jurisdicionada:

1 e 2- Planejamento dos programas de Governo sob a responsabilidade da Unidade:

Denominação do Programa: SEGURANÇA PÚBLICA

Objetivo: Desenvolvimento das atividades de segurança através de ações que garantem a preservação da ordem pública e a organização do sistema de trânsito da cidade.

Justificativa: O Município de Joaçaba mantém convênio de cooperação com a Polícia Civil e Militar, bem como possui o Fundo de Reequipamento do Corpo de Bombeiros, que além dos trabalhos de combate a incêndios, disponibiliza equipes de resgate a acidentados, entre outros serviços essenciais à população. O convênio com a Rádio Patrulha intensifica o patrulhamento do município e garante maior segurança a ordem pública.

Diretrizes: Atendimento das necessidades de segurança de trânsito e das atividades executadas pelo Corpo de Bombeiros.

| Programas e ações   |                                  |
|---|----------------------------------|
| Projeto/Atividade   | Função, subfunção, Programa/ação |
| AMPLIAÇÃO DO QUARTEL - FUNREBOM                                       | 6.182.3.1007                     |
| AQUISIÇÃO DE VEÍCULOS - FUNREBOM                                      | 6.182.3.1008                     |
| MANUTENÇÃO DO FUNDO DE REEQUIPAMENTO DO CORPO DE BOMBEIROS - FUNREBOM | 6.182.3.2006                     |
| RESERVA DE CONTINGENCIA - FUNREBOM                                    | 99.999.3.9019                    |

3- Contingenciamento de despesas no exercício:

| Decreto nº | Despesa   | Razões | Efeitos/Consequências |
|------------|-----------|--------|-----------------------|
|            | Não houve |        |                       |
|            | -         |        |                       |

4- Informações sobre o reconhecimento de passivos por insuficiência de créditos ou recursos:

| Despesa reconhecida sem orçamento | Valores | Motivos do reconhecimento |
|-----------------------------------|---------|---------------------------|
| Não houve                         |         |                           |
| -                                 |         |                           |

5- As razões e/ou circunstâncias para permanência de Restos a Pagar processados e não processados por mais de um exercício financeiro:

| Empenhos de restos a pagar inscritos a partir do segundo ano pretérito ao da prestação de contas | Fornecedor | Motivos |
|--|------------|---------|
| Não possui   | -          | -       |
| -  | -          | -       |



b) demonstrativo da quantidade de pessoas executando trabalhos na unidade jurisdicionada por meio de contratos de terceirização de serviços, contendo o posto de trabalho ocupado, bem como as despesas totais das contratações, mês a mês:

DEMONSTRATIVO DE POSTOS DE TRABALHO NA UNIDADE GESTORA POR MEIO DE CONTRATOS DE TERCEIRIZAÇÃO DE SERVIÇOS (Anexo V, Item III, alínea “b”)

|   |                |          |          |          |          |          |          |          |          |          |          |          | Exercício:                    | 2016 |
|---|----------------|----------|----------|----------|----------|----------|----------|----------|----------|----------|----------|----------|-------------------------------|------|
| Discriminação dos Postos de Trabalho (por Categorias/Funções) | MÊS/QUANTIDADE |          |          |          |          |          |          |          |          |          |          |          | Despesa Liquidada Anual (R\$) |      |
|   | Jan            | Fev      | Mar      | Abr      | Mai      | Jun      | Jul      | Ago      | Set      | Out      | Nov      | Dez      |                               |      |
| COZINHEIRA  | 1              | 1        | -        | -        | -        | -        | 1        | 1        | 1        | 1        | 1        | 1        | CONTRATO HEMBERE R\$ 6.666,80 |      |
| LIMPEZA   | 1              | 1        | -        | -        | -        | -        | -        | -        | -        | -        | -        | -        | CONTRATO ONSERV R\$ 17.654,23 |      |
|   |                |          |          |          |          |          |          |          |          |          |          |          |                               |      |
|   |                |          |          |          |          |          |          |          |          |          |          |          |                               |      |
|   |                |          |          |          |          |          |          |          |          |          |          |          |                               |      |
|   |                |          |          |          |          |          |          |          |          |          |          |          |                               |      |
|   |                |          |          |          |          |          |          |          |          |          |          |          |                               |      |
|   |                |          |          |          |          |          |          |          |          |          |          |          |                               |      |
| <b>Total</b>  | <b>2</b>       | <b>2</b> | <b>-</b> | <b>-</b> | <b>-</b> | <b>-</b> | <b>1</b> | <b>1</b> | <b>1</b> | <b>1</b> | <b>1</b> | <b>1</b> |                               |      |

c) demonstrativo dos benefícios previdenciários, informando a quantidade de agentes públicos (agentes políticos, servidores e militares) inativos/aposentados, de pensionistas e de complementações de aposentadoria ou pensão ao valor percebido do Regime Geral da Previdência Social, pagos pelo tesouro, contendo os valores consolidados na folha de pagamento, mês a mês:

Resposta: NÃO TEMOS.

DEMONSTRATIVO DOS BENEFÍCIOS PREVIDENCIÁRIOS – Considerar a Unidade Gestora que realiza o pagamento - CONSOLIDADO ENTE (Anexo V, Item III, alínea “c”)

| Benefícios Previdenciários mantidos pelo Tesouro Municipal ou por RPPS                             | Exercício:                      | 2016   |
|--|---------------------------------|--|
|  | Quantidade (Final do Exercício) | Despesa Anual da Folha de Pagamento por Espécie de Benefício |
| Aposentadorias civis (59)  | -                               | -  |
| Pensões por morte (60)   | -                               | -  |
| Complementação de Aposentadoria (complemento em relação ao valor percebido do RGPS) (61)           | -                               | -  |
| Complementação de pensão de Aposentadoria (complemento em relação ao valor percebido do RGPS) (62) | -                               | -  |
| <b>Total</b>   |                                 |  |

d) discriminação da remuneração mensal e anual paga aos membros de diretoria, de conselho de administração e de conselho fiscal, incluindo bônus, participação em lucros e a qualquer outro título:

REMUNERAÇÃO ANUAL PAGA A MEMBROS DE DIRETORIA, CONSELHO DE ADMINISTRAÇÃO, CONSELHO FISCAL DA UNIDADE GESTORA (Anexo V, Item III, alínea "d")

| Cargo                      | Remuneração/Jeton    | Bônus | Participação no Lucro | Exercício: | 2016                 |
|----------------------------|----------------------|-------|-----------------------|------------|----------------------|
|                            |                      |       |                       | Outros     | Despesa Total Anual  |
| Conselho Deliberativo:     |                      |       |                       |            |                      |
| ... (discriminar cargo)... | -                    | -     | -                     | -          | -                    |
| ... (discriminar cargo)... | -                    | -     | -                     | -          | -                    |
| <b>Diretoria:</b>          |                      |       |                       |            |                      |
| Contador                   | R\$ 10.460,25        |       |                       |            | R\$ 10.460,25        |
| Tesoureiro                 | R\$ 7.845,86         |       |                       |            | R\$ 7.845,86         |
| Secretário                 | R\$ 7.845,86         |       |                       |            | R\$ 7.845,86         |
| Conselho Fiscal:           |                      |       |                       |            |                      |
| ... (discriminar cargo)... | -                    | -     | -                     | -          | -                    |
| ... (discriminar cargo)... | -                    | -     | -                     | -          | -                    |
| <b>Total</b>               | <b>R\$ 26.151,97</b> |       |                       |            | <b>R\$ 26.151,97</b> |

Obs.: Os valores mencionados se referem a pagamento anual.

IV - INFORMAÇÕES SOBRE TRANSFERÊNCIAS DE RECURSOS MEDIANTE CONVÊNIO, TERMO DE PARCERIA, TERMO DE COOPERAÇÃO OU INSTRUMENTO CONGÊNERE, DISCRIMINANDO VOLUME DE RECURSOS TRANSFERIDOS E RESPECTIVOS BENEFICIÁRIOS.

TRANSFERÊNCIA DE RECURSOS A TERCEIROS PELA UNIDADE GESTORA (Anexo V, Item IV)

| Entidade Beneficiada | Espécie de Transferência (Subvenção, Auxílio, Contribuição) | Exercício:   |      |
|----------------------|---|--|------|
|                      |   | Formalização (Convênio, Termo de Parceria, Termo de Cooperação etc.) | 2016 |
|                      |   | Valor Anual Transferido (Pago)                                       |      |
| Nada consta          |   |  |      |
| Nada consta          |   |  |      |
| Nada consta          |   |  |      |
| Nada consta          |   |  |      |
| Nada consta          |   |  |      |
| Nada consta          |   |  |      |
| <b>Total</b>         |   |  |      |

V – INFORMAÇÕES SOBRE LICITAÇÕES E CONTRATOS:

a) informação sobre os valores anuais das despesas realizadas referentes a aquisições e contratações de bens e serviços, por modalidade de licitação, bem como as decorrentes de dispensas e inexigibilidades de licitação:

| Modalidade/Forma                         | Despesa Liquidada Anual | Exercício:                  |                                 |
|--|-------------------------|-----------------------------|---------------------------------|
|  |                         | Direto pela unidade gestora | Adesão de outra unidade gestora |
| Concorrência                             |                         |                             |                                 |
| Tomada de Preços                         |                         |                             |                                 |
| Convite                                  |                         |                             |                                 |
| Concurso                                 |                         |                             |                                 |
| Pregão Presencial                        | <b>R\$ 115.137,82</b>   | <b>R\$ 60.221,03</b>        | <b>R\$ 54.916,79</b>            |
| Pregão Eletrônico                        |                         |                             |                                 |
| Dispensa de Licitação (Art. 24, I e II)  | <b>R\$ 227.693,24</b>   |                             |                                 |
| Dispensa de Licitação (Outras Hipóteses) |                         |                             |                                 |
| Inexigibilidade de Licitação             |                         |                             |                                 |
| Regime Diferenciado de Contratação (RDC) |                         |                             |                                 |
| <b>Total</b>                             | <b>R\$ 342.831,06</b>   | <b>R\$ 60.221,03</b>        | <b>R\$ 54.916,79</b>            |

b) indicação do órgão de imprensa oficial, nos termos do art. 6º, XIII, da Lei nº 8.666/1993:

DIÁRIO OFICIAL

Município de Joaçaba (SC) por meio da LEI Nº 4003 DE 08 DE JULHO DE 2010 adotou o Diário Oficial dos Municípios de Santa Catarina como órgão de imprensa oficial, veiculado no endereço eletrônico [www.diariomunicipal.sc.gov.br](http://www.diariomunicipal.sc.gov.br) na rede mundial de computadores – Internet.

DIÁRIO OFICIAL DOS MUNICÍPIOS DE SANTA CATARINA

[www.diariomunicipal.sc.gov.br](http://www.diariomunicipal.sc.gov.br) Diário Oficial dos Municípios de Santa Catarina. Leis, decretos, licitações e demais publicações oficiais em mais de 100 entidades distintas.

VI - INFORMAÇÕES SOBRE AS RECOMENDAÇÕES EXPEDIDAS PELO ÓRGÃO DE CONTROLE INTERNO E AS PROVIDÊNCIAS ADOTADAS (OU NÃO) NO EXERCÍCIO, DEMONSTRANDO:

**a) Recomendações expedidas e providências adotadas:**

| Recomendações atendidas |                      |                   |                       |                    |
|-------------------------|----------------------|-------------------|-----------------------|--------------------|
| Recomendações           | Providência Sugerida | Setor Responsável | Providências adotadas | Resultados obtidos |
|                         |                      |                   |                       |                    |
|                         |                      |                   |                       |                    |

b) Recomendações pendentes:

| Recomendações não atendidas |                      |                   |                       |                    |
|-----------------------------|----------------------|-------------------|-----------------------|--------------------|
| Recomendações               | Providência Sugerida | Setor Responsável | Providências adotadas | Resultados obtidos |
|                             |                      |                   |                       |                    |
|                             |                      |                   |                       |                    |