

ANEXO V
PRESTAÇÃO ANUAL DE CONTAS DE GESTÃO
RELATÓRIO DE GESTÃO (Art. 9º, 14, § 1º)

I - INFORMAÇÕES GERAIS SOBRE A UNIDADE E RESPECTIVOS RESPONSÁVEIS:

a) Informações Gerais:

Entidade:	Prefeitura Municipal de Joaçaba
CNPJ:	82.939.380/0001-99
Endereço:	Av. XV de Novembro, 378
Telefone:	(49) 35278800
E-mail:	prefeitojba@joacaba.sc.gov.br
Sítio Eletrônico:	www.joacaba.sc.gov.br

b) Rol dos Responsáveis:

Responsáveis	Nome	CPF	Cargo	Período de gestão	Ato Nomeação e data	Ato	Endereço Residencial	e-mail
Prefeito	Dioclésio Ragnini	423.959.849-49	PREFEITO	2017-2020	Ata de posse Data: 01/01/2017	Ata	Rua Roberto Trompowski, 206 Joaçaba – SC CEP 89600-000	prefeitojba@joacaba.sc.gov.br

c) Estrutura organizacional, incluindo conselhos, quando existentes:

Organograma

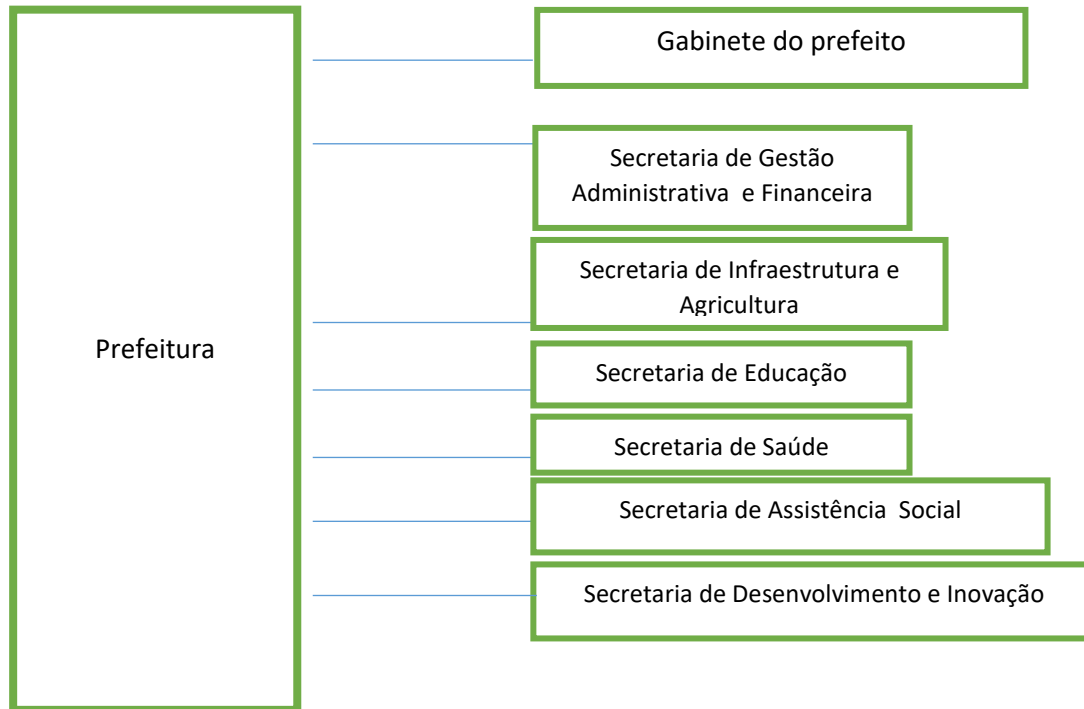

ESTRUTURA ORGANIZACIONAL

CARGOS DE PROVIMENTO EM COMISSÃO DA ADMINISTRAÇÃO DIRETA

GABINETE DO PREFEITO MUNICIPAL

Cargos	qtd
Chefe de Gabinete	1
- Gerente de Gabinete	1
- Assessor de Secretaria	2
Coordenador de Esportes	1
- Assistente de Estrutura Esportiva e Eventos e Coordenação Técnica	1
- Assessor de Secretaria	1
Coordenador de Comunicação, Cultura e Eventos	1
- Gerente de Cultura	1
- Gerente de Imprensa	1
- Gerente de Eventos	1
- Assessor de Cultura e Eventos	1
Coordenador de Transparência e Controladoria - Geral	1
Procurador Geral do Município	1
- Gerente do Procon	1
- Gerente da Casa da Cidadania	1
Coordenador de Planejamento	1

SECRETARIA MUNICIPAL DE GESTÃO ADMINISTRATIVA E FINANCEIRA

Cargos	qtd
Secretário Municipal de Gestão Administrativa e Financeira	1
-Diretor Financeiro	1
-Diretor Administrativo	1
- Gerente de Planejamento Econômico	1
- Gerente de Compras, Licitações e Contratos	1
- Assessor de Secretaria	4

SECRETARIA MUNICIPAL DE ASSISTÊNCIA SOCIAL

Cargos	qtd
Secretário Municipal de Assistência Social	1
- Gerente Executivo de Assistência Social	1
- Gerente de Proteção Social Especial de Média Complexidade (CREAS)	1
- Gerente de Melhor Idade	1
- Gerente de Habitação e Regularização Fundiária	1

SECRETARIA MUNICIPAL DE EDUCAÇÃO

Cargos	qtd
Secretário Municipal da Educação	1
- Diretor Administrativo	1
- Diretor Pedagógico	1
- Assessor de Secretaria	3

SECRETARIA MUNICIPAL DE SAÚDE

Cargos	qtd
Secretário Municipal da Saúde	1
- Diretor de Saúde	1
- Diretoria de Terapias Alternativas	1
- Gerente de Vigilância em Saúde	1
- Assistente Administrativo de Odontologia	1
- Assessor de Secretaria	3

SECRETARIA MUNICIPAL DE INFRAESTRUTURA E AGRICULTURA

Cargos	qtd
Secretário Municipal de Infraestrutura	1
- Diretor de Obras e Urbanismo	1
- Diretor de Manutenção e Oficina	1
- Diretor de Trânsito, Transportes e Mobilidade Urbana	1
- Gerente Administrativo da Secretaria	1
- Gerente de Controle da Frota	1
- Gerente do Terminal Rodoviário Municipal e Cemitério	1
- Administrador do Aeroporto Municipal	1
- Assistente de Operação de serviços Rurais	1
- Assistente de Operação de serviços Urbanos	
- Assessor de Secretaria	

SECRETARIA MUNICIPAL DE DESENVOLVIMENTO ECONÔMICO E INOVAÇÃO

Cargos	qtd
Secretário Municipal de Desenvolvimento e Inovação	1
- Diretor de Indústria, Comércio, Inovação e Turismo	1
- Assistente de Desenvolvimento e Inovação	1

FUNÇÕES DE CONFIANÇA DA ADMINISTRAÇÃO DIRETA E RESPECTIVAS ATRIBUIÇÕES

GABINETE DO PREFEITO

Funções de Confiança	Qtidade
Coordenadoria de Esporte	-
Chefe do Acompanhamento Orçamentário	1
Chefe do Setor de Fiscalização de Parcerias e Convênios e Planejamento	1
Chefe do Setor de Eventos Esportivos	1
Chefe de Desenvolvimento de Modalidades Esportivas	1
Chefe de Coordenação Administrativa	1
Coordenadoria de Comunicação, Cultura e Eventos	-
Chefe do Setor das Oficinas Artísticas	1
Coordenadoria de Controle Interno	-
Chefe de Controladoria	1
Chefe de Auditoria	1
Procuradoria Geral do Município	-
Procurador-Geral Adjunto	1
Assistente de Procedimentos Administrativos	1
Assistente de Executivo Fiscal	1
Coordenadoria de Planejamento	-
Chefe de Projetos e Convênios (GMC)	1
Assistente de Acompanhamento de Contratos e Captação de Recursos	1

SECRETARIA MUNICIPAL DE GESTÃO ADMINISTRATIVA E FINANCEIRA

Funções de Confiança	Qtidade
Chefe do Serviço de Contabilidade	1
Chefe da Tesouraria	1
Chefe do Setor de Cadastro de IPTU	1
Chefe da Unidade de Acompanhamento Orçamentário	1
Chefe da Assessoria de Fiscalização de Tributos	1
Chefe do Serviço da Folha de Pagamento	1
Chefe de Gestão de Pessoas	1
Chefe de Patrimônio	1
Chefe de Almoxarifado	1
Chefe do Setor de Licitações	1
Ouvidoria	1
Pregoeiro	1
Chefe de Tecnologia da Informação / Cidade Digital	1
Gestor de Fomentos	1
Assistente de Arrecadação	2
Assistente de Administração	3

SECRETARIA MUNICIPAL DA EDUCAÇÃO

Funções de Confiança	Qtidade
DIRETOR ESCOLA	15
Diretor Geral de Ensino Infantil	1
Diretor Geral de Ensino Fundamental	1
Assistentes de Direção e Assistentes de Direção da Educação Infantil	12
Assistente de Projetos Extracurriculares	1
Chefe do Setor de Acervo Bibliográfico	1
Assistente de Recursos Humanos da Educação	1
Assistente do Controle e Distribuição de Merenda Escolar	1

SECRETARIA MUNICIPAL DA SAÚDE

Funções de Confiança	Qtidade
Chefe de Administração, Recursos Humanos, Compras, Licitação e Contabilidade	1
Chefe do Laboratório Municipal	1
Chefe da Farmácia Municipal	1
Chefe da Atenção Básica	1
Chefe de agendamento viagens TFD	1
Chefe da Tesouraria	1
Chefe da Vigilância Epidemiológica e Dengue	1
Chefe do Almoxarifado	1
Chefe de Regulação, Controle, Avaliação e Auditoria	1
Chefe do Programa DST/AIDS	1
Chefe de Controle Administrativo CAPS	1

SECRETARIA MUNICIPAL DE ASSISTÊNCIA SOCIAL

Funções de Confiança	Qtidade
Chefe de Execução dos Programas Sociais	1
Chefe de Vigilância, Monitoramento dos Serviços, Programas, Projetos e Benefícios	1
Chefe de Proteção Social Especial de Alta Complexidade	1
Chefe de Proteção Social Básica	1
Assistente de Atividades Sociais e Recreativas	1
Assistente de Instâncias Deliberativas	1

SECRETARIA MUNICIPAL DE DESENVOLVIMENTO E INOVAÇÃO

Funções de Confiança	Qtidade
Chefe de Desenvolvimento Econômico	1

SECRETARIA MUNICIPAL DE INFRAESTRUTURA E AGRICULTURA

Funções de Confiança	Qtidade
Chefe de Engenharia	1
Chefe do Serviço de Projetos e Orçamentação	1
Chefe de Infraestrutura Urbana	1
Chefe de Obras Viárias e Drenagem	1
Chefe de Obras e Infraestrutura Rural	1
Chefe do Serviço de Controle das Multas de Trânsito	1
Chefe de Gerenciamento de Contratos e Atendimento	1
Chefe dos Serviços de Avaliação de Imóveis	1
Chefe dos Serviços de Distribuição e Transporte de Materiais	1
Chefe do Setor Fiscal Agrícola	1
Chefe dos Serviços de Ajardinamento	1
Assistente de Topografia	1
Chefe de Fiscalização e Serviços Ambientais	1
Chefe de Transportes	1

CONSELHOS MUNICÍPIO DE JOAÇABA

Conselho Municipal de Saúde

Conselho Municipal de Desenvolvimento Econômico

Conselho Municipal do Amparo Ao Idoso

Conselho Municipal de Turismo

Conselho Municipal dos Direitos Da Criança E Adolescente

Conselho Municipal de Educação

Conselho Municipal de Alimentação Escolar

Conselho Municipal de Assistência Social

Conselho Municipal do Fundeb

Conselho Municipal de Meio Ambiente

Conselho de Desenvolvimento Municipal

Conselho Municipal de Contribuintes

Conselho do Bolsa Família

Conselho Municipal de Desenvolvimento Rural

Conselho Municipal de Trânsito

Coordenadoria Municipal de Proteção E Defesa Civil

Conselho Municipal de Defesa Do Consumidor

Conselho Gestor do Fundo De Habitação

Conselho de Administração Do Plass

Conselho Fiscal do Impres

Conselho De Administração Do Impres

Junta Administrativa de Recursos De Infrações – Jari

Conselho Municipal dos Direitos Da Mulher De Joaçaba

Conselho Municipal de Esporte

Conselho Municipal de Políticas Culturais

d) Competências institucionais, indicando as normas legais e regulamentares correspondentes:

LEI ORGÂNICA DO MUNICÍPIO DE JOAÇABA/SC

Disponível no seguinte endereço eletrônico : <https://leismunicipais.com.br/lei-organica-joacaba-sc>

II - INFORMAÇÕES SOBRE A GESTÃO ORÇAMENTÁRIA E FINANCEIRA DA UNIDADE:

a) Programas de governos sob a responsabilidade da unidade jurisdicionada:

Programa	Denominação	
Ação	Título	
0002		GESTÃO ADMINISTRATIVA, FINANCEIRA E ASSESSORAMENTO
0005		CONTRIBUIÇÃO AO PASEP - PREFEITURA
1066		INOVAÇÕES NA ÁREA DE TECNOLOGIA DA INFORMAÇÃO
2020		MANUTENÇÃO DO GABINETE DO PREFEITO
2027		MANUTENÇÃO DO GABINETE DO VICE-PREFEITO
2028		MANUTENÇÃO DA SECRETARIA DE GESTÃO ADMINISTRATIVA
2029		MANUTENÇÃO DA SECRETARIA DE GESTÃO FINANCEIRA
2030		ENCARGOS GERAIS DO MUNICÍPIO
2031		CONTRIBUIÇÃO PATRONAL AO RPPS - DIVERSOS ÓRGÃOS
2033		MANUTENÇÃO DA COORDENADORIA DE PLANEJAMENTO
2045		MANUTENÇÃO DA COORDENADORIA DE CONTROLE INTERNO
2057		CONTRIBUIÇÃO PATRONAL AO PLASS - DIVERSOS ÓRGÃOS
2094		TRANSF. DE RECURSOS AO CIGA - CONSÓRCIO DE INF. NA GESTÃO PÚBLICA MUNICIPAL
2127		CONSORCIO PUBLICO INTERMUNICIPAL MULTIFINALITARIO MEIO OESTE CONTESTADO
2135		PROGRAMA DE LICENCIAMENTO AMBIENTAL REGIONALIZADO (CPIMMOC)
2136		PROGRAMA SISTEMA BRASILEIRO DE INSPECAO DE PRODUTOS DE ORIGEM ANIMAL - SISBI (CPIMMOC)
0006		EDUCAÇÃO BÁSICA DE QUALIDADE
1035		CONSTRUÇÃO E AMPLIAÇÃO DE UNIDADES E PARQUES DE EDUCAÇÃO INFANTIL
1036		CONSTRUÇÃO E AMPLIAÇÃO DE UNIDADES E PARQUES DE ENSINO FUNDAMENTAL
1037		AQUISIÇÃO DE VEÍCULOS - EDUCAÇÃO
1038		AQUISIÇÃO DE EQUIPAMENTO E MATERIAL PERMANENTE ENSINO FUNDAMENTAL
1039		AQUISIÇÃO DE EQUIPAMENTO E MATERIAL PERMANENTE EDUCAÇÃO INFANTIL
1061		CONSTRUÇÃO E REFORMA DE QUADRAS ESPORTIVAS - ENSINO FUNDAMENTAL

2047	MANUTENÇÃO DAS ATIVIDADES DO ENSINO FUNDAMENTAL
2048	MANUTENÇÃO DAS ATIVIDADES DE EDUCAÇÃO INFANTIL
2052	CONTRIBUIÇÃO PARA ENTIDADES - ENSINO ESPECIAL
2053	CONTRIBUIÇÃO PATRONAL AO RPPS - ENSINO FUNDAMENTAL
2054	CONTRIBUIÇÃO PATRONAL AO PLASS - ENSINO FUNDAMENTAL
2055	CONTRIBUIÇÃO PATRONAL AO RPPS - EDUCAÇÃO INFANTIL
2056	CONTRIBUIÇÃO PATRONAL AO PLASS - EDUCAÇÃO INFANTIL
2058	MANUTENÇÃO DA BIBLIOTECA PÚBLICA MUNICIPAL
2118	MANUTENÇÃO DA FROTA DA SECRETARIA DE EDUCAÇÃO
0007	APOIO AO CONSUMIDOR
2059	MANUTENÇÃO DA GERÊNCIA DO PROCON
0009	AÇÕES JUDICIAIS
2067	MANUTENÇÃO DA PROCURADORIA GERAL DO MUNICÍPIO
2079	PAGAMENTO DE SENTENÇAS JUDICIAIS E PRECATORIOS
0010	OBRAS E SERVIÇOS PÚBLICOS
1025	PAVIMENTAÇÃO E CONSERVAÇÃO DE VIAS PÚBLICAS
1026	CONSTRUÇÃO DE PRAÇAS E JARDINS
1027	CONSTRUÇÃO E RECUPERAÇÃO DE CALÇADAS/PASSEIOS
1046	IMPLANTAÇÃO E RECUPERAÇÃO DE REDE PLUVIAL
1050	PAVIMENTAÇÃO DA VIA DE ACESSO AO AEROPORTO
1054	DUPLICAÇÃO E RESTAURAÇÃO DO ACESSO ADOLFO ZIGUELLI
1063	CONSTRUÇÃO DE PARQUE P/ LAZER E ESPORTES
1070	OBRAS DE DRENAGEM, CONTENÇÃO E CANALIZAÇÃO
1071	CONSTRUÇÃO E RECUPERAÇÃO DE PONTES, PONTILHÕES E PASSARELAS
1072	CONSTRUÇÃO DE ELEVADOS
1079	CONSTRUÇÃO E RECUPERAÇÃO DE ABRIGO DE PASSAGEIROS
1080	CONSTRUÇÃO E REFORMA DE CASAS MORTUÁRIAS
2004	CONSERVAÇÃO DE BENS DE USO COMUM DO POVO
2035	MANUTENÇÃO DA SECRETARIA DE INFRAESTRUTURA
2043	MANUTENÇÃO DE PRÉDIOS PÚBLICOS
2046	MANUTENÇÃO DA COORDENADORIA DE SERVIÇOS PÚBLICOS
0011	UTILIDADE PÚBLICA
1018	AMPLIAÇÃO DA PISTA E INFRAESTRUTURA DO AEROPORTO
1019	REFORMA E ADEQUAÇÃO DO CEMITÉRIO MUNICIPAL
1084	AQUISIÇÃO DE TERRENOS PARA CEMITÉRIO MUNICIPAL
2024	MANUTENÇÃO DO AEROPORTO MUNICIPAL
2025	MANUTENÇÃO DO TERMINAL RODOVIÁRIO
2026	MANUTENÇÃO DO CEMITÉRIO MUNICIPAL
0012	COMUNICAÇÃO SOCIAL E EVENTOS
2021	MANUTENÇÃO DA GERÊNCIA DE COMUNICAÇÃO
2023	MANUTENÇÃO DA GERÊNCIA DE EVENTOS
2132	COMEMORAÇÃO DO CENTENÁRIO DO MUNICÍPIO
0013	PROGRAMA HABITAR
1023	AQUISIÇÃO DE IMÓVEIS PARA REGULARIZAÇÃO E NOVAS HABITAÇÕES

	1024	CONSTRUÇÃO E REFORMA DE UNIDADES HABITACIONAIS POPULARES
	2096	MANUTENÇÃO DO FUNDO MUNIC. DE HABITAÇÃO DE INTERESSE SOCIAL
0014		MEIO AMBIENTE
	1017	CONSTRUÇÃO DO ECOPONTO
	2022	MANUTENÇÃO DA GERENCIA DE MEIO AMBIENTE
	2082	MANUTENÇÃO DAS ATIVIDADES DE PRESERVAÇÃO E PROTEÇÃO AMBIENTAL
	2117	MANUTENÇÃO CONVÊNIO POLÍCIA AMBIENTAL
	2130	MANUTENÇÃO ATERRO SANITÁRIO L. DUAS CASAS
	2131	ESTUDO DIAGNOSTICO SOCIO AMBIENTAL
0015		PROMOÇÃO E EXTENSÃO RURAL
	1032	AQUISIÇÃO DE MÁQUINAS E IMPLEMENTOS AGRÍCOLAS
	1073	MANUTENÇÃO E CONSERVAÇÃO DE ESTRADAS DO INTERIOR
	2044	MANUTENÇÃO DA DIRETORIA DE DESENVOLVIMENTO AGRÍCOLA
	2115	MANUTENÇÃO DA FROTA AGRÍCOLA
0016		TURISMO EM POTENCIAL
	2034	MANUTENÇÃO DAS ATIVIDADES DE TURISMO
0017		CULTURA E ARTE
	1004	AQUISIÇÃO DE VEÍCULOS CULTURA
	2003	MANUTENÇÃO DAS ATIVIDADES CULTURAIS
0018		JOAÇABA MAIS LUZ
	2039	MANUTENÇÃO E EXPANSÃO DO SISTEMA DE ILUMINAÇÃO PÚBLICA
0019		MODERNIZAÇÃO DA FROTA MUNICIPAL
	1030	AQUISIÇÃO DE MÁQUINAS E VEICULOS PARA A FROTA MUNICIPAL
	2040	MANUTENÇÃO DA FROTA MUNICIPAL
0020		ESPORTE E LAZER COLETIVO
	0006	CONTRIBUIÇÃO AO PASEP - F.M.E.
	1077	CONSTRUÇÃO DO GINÁSIO DE ESPORTES NO BAIRRO SANTA TEREZA
	2080	CONTRIBUIÇÃO PATRONAL RPPS - F.M.E.
	2081	CONTRIBUIÇÃO PATRONAL PLASS - F.M.E.
	2128	MANUTENÇÃO DAS ATIVIDADES ESPORTIVAS
0021		TRANSPORTE ESCOLAR
	2049	MANUTENÇÃO DO TRANSPORTE ESCOLAR ENSINO FUNDAMENTAL
	2050	MANUTENCAO DO TRANSPORTE ESCOLAR ENSINO MÉDIO
	2051	MANUTENÇÃO DO TRANSPORTE ESCOLAR EDUCAÇÃO INFANTIL
0022		TRANSFERÊNCIA A CONSÓRCIO PÚBLICO
	1055	CONSTRUÇÃO DO LABORATÓRIO REGIONAL CISAM MEIO OESTE
	2086	TRANSFERÊNCIA A CONSÓRCIO PÚBLICO CISAM - MEIO OESTE
0023		CIDADE DIGITAL
	1074	IMPLANTAÇÃO E MANUTENCAO DO PROGRAMA CIDADE DIGITAL
	2133	MANUTENCAO DA CIDADE DIGITAL
0026		AMORTIZAÇÃO DE DÍVIDA
	0000	AMORTIZAÇÃO, JUROS E ENCARGOS DA DIVIDA INTERNA - PREFEITURA
0027		INDÚSTRIA, COMÉRCIO E INOVAÇÃO
	1060	AQUISIÇÃO DE TERRENOS PARA ÁREA INDUSTRIAL

	1075	CONSTRUCAO DO CENTRO DE INOVACAO
	2097	MANUT. DA DIRETORIA DE DESEN. DA INDÚSTRIA, COMÉRCIO E INOVAÇÃO
9999		RESERVA DE CONTINGÊNCIA
	9008	RESERVA DE CONTINGÊNCIA - SIMAE
	9009	RESERVA DE CONTINGÊNCIA - PMJ
	9010	RESERVA DE CONTINGÊNCIA - PLASS

3- Contingenciamento de despesas no exercício:

Decreto nº	Despesa	Razões	Efeitos/Consequências

Nota: Não há por parte do ente PREFEITURA nenhum decreto de contingenciamento de despesas em 2017.

4- Informações sobre o reconhecimento de passivos por insuficiência de créditos ou recursos:

Despesa reconhecida sem orçamento	Valores	Motivos do reconhecimento

Nota: Não há por parte do ente PREFEITURA nenhum reconhecimento de passivo por insuficiência de créditos ou recursos.

5- As razões e/ou circunstâncias para permanência de Restos a Pagar processados e não processados por mais de um exercício financeiro:

Empenhos de restos a pagar inscritos a partir do segundo ano pretérito ao da prestação de contas	Fornecedor	Motivos
86/2016 Contratação de empresa especializada para a execução dos serviços e o fornecimento de materiais e equipamentos necessários para a construção de um Ginásio de Esportes no Bairro Santa Tereza, cfe. cronograma físico financeiro / licitação 39/2014. (recursos próprios)	Andrade Construções Ltda.	Atraso no repasse de recursos da vinculados (União) e atraso no cronograma de execução da obra. Em dezembro - Aguardando medição para conclusão da etapa.

**III – INFORMAÇÕES SOBRE A GESTÃO DE PESSOAS E TERCEIRIZAÇÃO DE MÃO DE OBRA:
QUADRO DE PESSOAL DA UNIDADE GESTORA - MENSAL (Anexo V, Item III, alínea “a”)**

FACULTADA

QUADRO DE PESSOAL DA UNIDADE GESTORA - MENSAL

Quantidades/Mês

Jan	Fev	Mar	Abr	Mai	Jun	Jul	Ago	Set	Out	Nov	Dez
-----	-----	-----	-----	-----	-----	-----	-----	-----	-----	-----	-----

b) demonstrativo da quantidade de pessoas executando trabalhos na unidade jurisdicionada por meio de contratos de terceirização de serviços, contendo o posto de trabalho ocupado, bem como as despesas totais das contratações, mês a mês:

FACULTADA

DEMONSTRATIVO DE POSTOS DE TRABALHO NA UNIDADE GESTORA POR MEIO DE CONTRATOS DE TERCEIRIZAÇÃO DE SERVIÇOS

Discriminação dos Postos de Trabalho (por Categorias/Funções) (56)	MÊS/QUANTIDADE												Despesa Liquidada Anual
	Jan	Fev	Mar	Abr	Mai	Jun	Jul	Ago	Set	Out	Nov	Dez	

c) demonstrativo dos benefícios previdenciários, informando a quantidade de agentes públicos (agentes políticos, servidores e militares) inativos/aposentados, de pensionistas e de complementações de aposentadoria ou pensão ao valor percebido do Regime Geral da Previdência Social, pagos pelo tesouro, contendo os valores consolidados na folha de pagamento, mês a mês.

FACULTADA

d) discriminação da remuneração mensal e anual paga aos membros de diretoria, de conselho de administração e de conselho fiscal, incluindo bônus, participação em lucros e a qualquer outro título:

FACULTADA

Cargo	Remuneração/Jeton	Número de membros	Despesa mensal	Despesa Total Anual

IV - INFORMAÇÕES SOBRE TRANSFERÊNCIAS DE RECURSOS MEDIANTE CONVÊNIO, TERMO DE PARCERIA, TERMO DE COOPERAÇÃO OU INSTRUMENTO CONGÊNERE, DISCRIMINANDO VOLUME DE RECURSOS TRANSFERIDOS E RESPECTIVOS BENEFICIÁRIOS.

TRANSFERÊNCIA DE RECURSOS A TERCEIROS PELA UNIDADE GESTORA			
Entidade Beneficiada	Espécie de Transferência (Subvenção, Auxílio, Contribuição)	Formalização (Convênio, Termo de Parceria, Termo de Cooperação etc.)	Valor Anual Transferido (Pago)
ASSOCIAÇÃO JOAÇABA DE ESPORTE E CULTURA	SUBVENÇÃO	TERMO DE FOMENTO	27.750,00
ASSOCIAÇÃO DE BASQUETE DE LUZERNA, JOAÇABA E HDO.	SUBVENÇÃO	TERMO DE FOMENTO	37.305,09
ASSOCIAÇÃO DESPORTIVA DE CICLISMO DE JOAÇABA	SUBVENÇÃO	TERMO DE FOMENTO	31.500,00
ASSOCIAÇÃO DOS PAIS E AMIGOS DOS EXCEPCIONAIS	SUBVENÇÃO	TERMO DE FOMENTO	198.000,00
ASSOCIAÇÃO DOS PAIS E AMIGOS DOS SURDOS	SUBVENÇÃO	TERMO DE FOMENTO	21.978,23

ASSOCIAÇÃO ESPORTIVA E CULTURAL INSTITUTO PHOENIX	SUBVENÇÃO	TERMO DE FOMENTO	29.350,00
ASSOCIAÇÃO JOAÇABENSE DE BOLÃO E BOCHA	SUBVENÇÃO	TERMO DE FOMENTO	21.500,00
ASSOCIAÇÃO JOAÇABENSE DE VOLEIBOL	SUBVENÇÃO	TERMO DE FOMENTO	35.374,82
ASSOCIAÇÃO MEIO OESTE DE BADMINTON	SUBVENÇÃO	TERMO DE FOMENTO	29.000,00
ASSOCIAÇÃO PRÓ TÊNIS DE MESA	SUBVENÇÃO	TERMO DE FOMENTO	50.000,00
ASSOCIAÇÃO REGIONAL ESPORTIVA E CULTURAL DE JUDÔ	SUBVENÇÃO	TERMO DE FOMENTO	36.000,00
CÂMARA DE DIRIGENTES LOJISTAS DE JOAÇABA	SUBVENÇÃO	TERMO DE FOMENTO	220.000,00
CLUBE JOAÇABENSE DE TIRO, CAÇA E PESCA	SUBVENÇÃO	TERMO DE FOMENTO	26.460,00
CRECHE IRMÃ SCHEILA	SUBVENÇÃO	TERMO DE FOMENTO	130.000,00
LIESJHO - LIGA INDEPENDENTE DAS ESCOLAS DE SAMBA DE JBA. E HDO.	SUBVENÇÃO	TERMO DE FOMENTO	600.000,00
SCAJHO - SOCIEDADE CULTURAL ARTÍSTICA JOAÇABA E HERVAL D'OESTE	SUBVENÇÃO	TERMO DE FOMENTO	150.000,00
ADRIELI CARDOSO DE OLIVEIRA	AUXÍLIO	TERMO DE ADESÃO	2.993,69
ALANY SIRINO BRANDÃO	AUXÍLIO	TERMO DE ADESÃO	2.993,69
ALEXANDRE GRANDINI PENNA	AUXÍLIO	TERMO DE ADESÃO	2.993,69
ALISSON NAYTIN CORREA	AUXÍLIO	TERMO DE ADESÃO	596,21
ALLAN SANTOS DA SILVA	AUXÍLIO	TERMO DE ADESÃO	798,00
ANA PAULA TOMACHINSKI	AUXÍLIO	TERMO DE ADESÃO	2.394,95
ANDRIELLY VARGAS	AUXÍLIO	TERMO DE ADESÃO	796,21
ARTHUR BONFANTI VALMORBIDA	AUXÍLIO	TERMO DE ADESÃO	2.993,69
ARTHUR CESAR DESIDERIO	AUXÍLIO	TERMO DE ADESÃO	1.796,21
BERNARDO PEROTTO	AUXÍLIO	TERMO DE ADESÃO	2.394,95
BRENDA ROGOSKI DA ESPADA	AUXÍLIO	TERMO DE ADESÃO	1.796,21
CLEYTON BARBOSA DOS SANTOS	AUXÍLIO	TERMO DE ADESÃO	1.796,21
DANIEL DE DEUS E SILVA DE GODOI	AUXÍLIO	TERMO DE ADESÃO	3.592,42

DANIEL LUIS BOHRER	AUXÍLIO	TERMO DE ADESÃO	1.064,48
DAVID WILLIAN PERUSSO	AUXÍLIO	TERMO DE ADESÃO	2.394,95
DIEGO DA SILVEIRA PADILHA	AUXÍLIO	TERMO DE ADESÃO	5.343,24
DOUGLAS ARES DE OLIVEIRA	AUXÍLIO	TERMO DE ADESÃO	2.394,95
EDUARDA DA SILVA	AUXÍLIO	TERMO DE ADESÃO	596,21
EDUARDO FILLIPINI AMORA	AUXÍLIO	TERMO DE ADESÃO	2.394,95
ERICK TOMACHINSKI COSTA	AUXÍLIO	TERMO DE ADESÃO	2.394,95
ERIK FRANÇA NEGREIROS	AUXÍLIO	TERMO DE ADESÃO	2.394,95
FABIO FERNANDO DE CARLI	AUXÍLIO	TERMO DE ADESÃO	1.796,21
FELIPE BURTULUZZI	AUXÍLIO	TERMO DE ADESÃO	2.394,95
FELIPE PEREIRA DA SILVA	AUXÍLIO	TERMO DE ADESÃO	2.394,95
FERNANDA DOS SANTOS SANGUANINI	AUXÍLIO	TERMO DE ADESÃO	1.796,21
FERNANDA ZAMBIAZZI	AUXÍLIO	TERMO DE ADESÃO	2.394,95
FERNANDO NUNES DE SOUZA	AUXÍLIO	TERMO DE ADESÃO	1.796,21
GABRIEL LUAN SCOTINSKI	AUXÍLIO	TERMO DE ADESÃO	2.394,95
GABRIELA JUNGES DE OLIVEIRA	AUXÍLIO	TERMO DE ADESÃO	2.993,69
GEANDRO AUGUSTO DA SILVA	AUXÍLIO	TERMO DE ADESÃO	2.394,95
GERSON DE GIACOMETI	AUXÍLIO	TERMO DE ADESÃO	1.796,21
GIAN JALDINO VARELLA MARCOLINO	AUXÍLIO	TERMO DE ADESÃO	1.796,21
GLEDSON ALESSANDRETTI	AUXÍLIO	TERMO DE ADESÃO	2.993,69
GRACIELY NATUS CARRER	AUXÍLIO	TERMO DE ADESÃO	1.796,21
GUSTAVO DE CARVALHO	AUXÍLIO	TERMO DE ADESÃO	2.993,69
GUSTAVO SIRINO BRANDÃO	AUXÍLIO	TERMO DE ADESÃO	2.993,69
GUSTAVO TERRA FIGUEIREDO	AUXÍLIO	TERMO DE ADESÃO	2.394,95
HUANDEL CRISTIANO ALBERGUINI	AUXÍLIO	TERMO DE ADESÃO	2.394,95
JAMILLY DE BARBA ENDERLE	AUXÍLIO	TERMO DE ADESÃO	2.394,95
JEAN RODRIGO BECHI	AUXÍLIO	TERMO DE ADESÃO	1.796,21
JEFERSON CAMILO DE ASSUNÇÃO	AUXÍLIO	TERMO DE ADESÃO	2.394,95

JOÃO MARIA LUCHESI	AUXÍLIO	TERMO DE ADESÃO	1.796,21
JOÃO VITOR VALMORBIDA	AUXÍLIO	TERMO DE ADESÃO	1.796,21
JUAN AUGUSTO SAAVEDRA DE SOUZA	AUXÍLIO	TERMO DE ADESÃO	2.394,95
JULIANO CECANELLO	AUXÍLIO	TERMO DE ADESÃO	1.796,21
JUNIOR MOREIRA DA SILVA	AUXÍLIO	TERMO DE ADESÃO	1.197,48
KAILANY LUIZA VASCONCELOS	AUXÍLIO	TERMO DE ADESÃO	1.796,21
KAUANA MARCELA VASCONCELOS	AUXÍLIO	TERMO DE ADESÃO	1.796,21
LARA HEBERLE RODRIGUES DE LIMA	AUXÍLIO	TERMO DE ADESÃO	1.796,21
LEANDRO DOS SANTOS	AUXÍLIO	TERMO DE ADESÃO	2.993,69
LEONARDO RAFAEL MOSLINGER	AUXÍLIO	TERMO DE ADESÃO	1.796,21
LUCAS COELHO DA SILVA	AUXÍLIO	TERMO DE ADESÃO	2.394,95
LUCAS GABRIEL JUNGES	AUXÍLIO	TERMO DE ADESÃO	1.596,21
LUCAS MORAIS DA SILVA	AUXÍLIO	TERMO DE ADESÃO	2.394,95
LUIS EDUARDO CAMARÇO DOS ANJOS	AUXÍLIO	TERMO DE ADESÃO	3.592,42
LUIZ EDUARDO LEMOS	AUXÍLIO	TERMO DE ADESÃO	2.394,95
MAICON EDUARDO DE SOUZA LEDER	AUXÍLIO	TERMO DE ADESÃO	2.394,95
MANUELLA DO NASCIMENTO BURLIN	AUXÍLIO	TERMO DE ADESÃO	1.796,21
MARIA CAROLINA ALBARÁ	AUXÍLIO	TERMO DE ADESÃO	1.796,21
MARIA EDUARDA CAMARGO	AUXÍLIO	TERMO DE ADESÃO	1.796,21
MARKOLF ERASMUS BERCHTOLD	AUXÍLIO	TERMO DE ADESÃO	3.200,00
MARLON IGOR BOTELHO SPINDOLA	AUXÍLIO	TERMO DE ADESÃO	2.993,69
MATHEUS GREGORIO RIBEIRO	AUXÍLIO	TERMO DE ADESÃO	2.394,95
NATHALIA BRUNA BALAN	AUXÍLIO	TERMO DE ADESÃO	1.197,48
NICOLLY APARECIDA DA SILVA	AUXÍLIO	TERMO DE ADESÃO	2.394,95
PAULO CEZAR DOLEJAL BERTÉ	AUXÍLIO	TERMO DE ADESÃO	1.796,21
PAULO OSÓRIO DO PRADO NETO	AUXÍLIO	TERMO DE ADESÃO	1.796,21
RAFAEL FUNK	AUXÍLIO	TERMO DE ADESÃO	2.128,95
RAYLANTHER VINICIUS FAVETTI	AUXÍLIO	TERMO DE ADESÃO	1.796,21

RENAN WILLIAN BELCARO PAZIN	AUXÍLIO	TERMO DE ADESÃO	2.394,95
RODNEI SANGUANINI	AUXÍLIO	TERMO DE ADESÃO	1.796,21
ROGERIO ANTONIO BRAGA	AUXÍLIO	TERMO DE ADESÃO	1.796,21
THUANY CRISTINA BARDIN	AUXÍLIO	TERMO DE ADESÃO	2.993,69
UBIRATA DURANT GONZALES	AUXÍLIO	TERMO DE ADESÃO	2.394,95
VITOR LUIS DESIDERIO MOCELIN	AUXÍLIO	TERMO DE ADESÃO	1.796,21
VITOR MANOEL DA ROCHA SOUZA	AUXÍLIO	TERMO DE ADESÃO	1.197,48
VOLKMAR GUSTAV BERCHTOLD	AUXÍLIO	TERMO DE ADESÃO	3.200,00
WELLEN MATEUS BORTESE	AUXÍLIO	TERMO DE ADESÃO	2.394,95
WILLIAN MOREIRA COSTA	AUXÍLIO	TERMO DE ADESÃO	2.394,95
WILLIAN RHODEN SCHUERMANN	AUXÍLIO	TERMO DE ADESÃO	1.796,21
WINICIUS BANDEIRA	AUXÍLIO	TERMO DE ADESÃO	1.996,19
Total			1.822.403,03

V – INFORMAÇÕES SOBRE LICITAÇÕES E CONTRATOS:

FACULTADA

CONTRATAÇÕES POR MODALIDADE - UNIDADE GESTORA				
Modalidade/Forma	Exercício:			Total Anual (A + B + C)
	Despesa Liquidada Anual			
	Obras e Serviços de Engenharia (A)	Compras (B)	Contratação de Serviços (C)	
Concorrência				
Tomada de Preços				
Convite				
Concurso				
Pregão Presencial				
Pregão Eletrônico				
Dispensa de Licitação (Art. 24, I e II)				
Dispensa de Licitação (Outras Hipóteses)				
Inexigibilidade de Licitação				
Regime Diferenciado de Contratação (RDC)				
Total				

b) indicação do órgão de imprensa oficial, nos termos do art. 6º, XIII, da Lei nº 8.666/1993:

FACULTADA

VI - INFORMAÇÕES SOBRE AS RECOMENDAÇÕES EXPEDIDAS PELO ÓRGÃO DE CONTROLE INTERNO E AS PROVIDÊNCIAS ADOTADAS (OU NÃO) NO EXERCÍCIO, DEMONSTRANDO:

Setor responsável	Descrição	Providências adotadas
Secretaria de Educação	Aproveitamento da nutricionista, lotada na secretaria, para realizar projetos e estar frente às atividades desenvolvidas com os professores e alunos referente a educação alimentar nas escolas municipais.	
Secretaria de Educação	Buscar alternativas tecnológicas, reestruturação de pessoal e de infraestrutura para o andamento salutar dos serviços fornecidos pela pasta.	
Secretaria de Educação	Observar para os próximos processos de compra, a obtenção de pelo menos três orçamentos para os itens ou a justificativa do fato de não se obter a quantidade recomendada de orçamentos.	Cumprimento
Secretaria de Educação	Constar a relação de nutricionista entre suas vagas de concurso público para provimento efetivo no cargo	Cumprimento
Secretaria de Administração e Finanças	Adquirir passagens aéreas por adiantamento, visando o atendimento ao princípio da economicidade.	Cumprimento

**VII - ACOMPANHAMENTO DAS AÇÕES RELACIONADAS A CONTRATO DE GESTÃO VIGENTES NO EXERCÍCIO
(EXIGÍVEIS SOMENTE PARA OS ÓRGÃOS ENCARREGADOS DA SUPERVISÃO DESTES CONTRATOS,
NO ÂMBITO DO ESTADO E DOS MUNICÍPIOS):**

NÃO HOUVE